

**Das Stadtgebiet von Klagenfurt am Wörthersee**

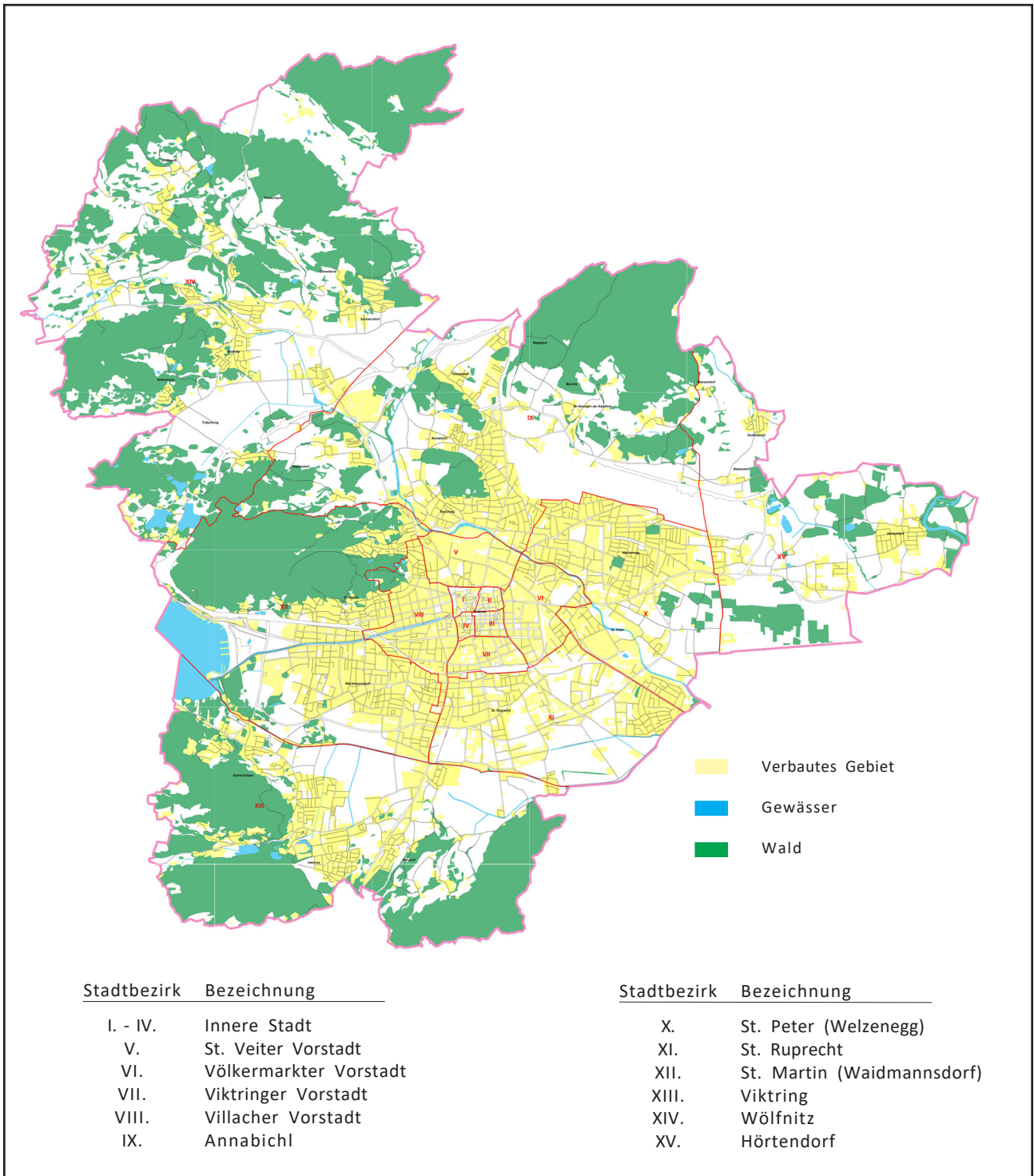

Quelle: Magistrat Klagenfurt am Wörthersee, Abt. Vermessung und Geoinformation

**Geographische Lage**

SEEHÖHE: Lindwurmbrunnen, Neuer Platz, 445,90 m	
GEOGRAPHISCHE BREITE: 46° 37' 29'' nördl.	GEOGRAPHISCHE LÄNGE: 14° 18' 29'' östl. Greenwich

Quelle: Magistrat Klagenfurt am Wörthersee, Abt. Vermessung und Geoinformation

**Allgemeines zum Stadtgebiet**

Fläche des Stadtgebietes ..... 120,10 km <sup>2</sup> Umfang des Stadtgebietes ..... 81,2 km Zahl der Katastralgemeinden ..... 25 Zahl der Stadtbezirke ..... 15 Zahl der statistischen Zählsprengel.... 148 Zahl der statistischen Zählbezirke ..... 41 Anzahl der Straßenbezeichnungen ..... 1.438 Höchster Punkt: Ulrichsberg ..... 1.022 m Tiefster Punkt: Gurkerbrücke ..... 420 m Nord-Süd-Ausdehnung ..... 14,8 km Ost-West-Ausdehnung ..... 15,6 km Höchstes Gebäude: Stadtpfarrturm ..... 91 m	<p style="text-align: center;"><b>Gewässer:</b></p> <table border="0"> <tr> <td style="vertical-align: top;"><b>Flüsse und Bäche:</b></td> <td style="vertical-align: top;"><b>Teiche:</b></td> </tr> <tr> <td>Gurk</td> <td>Ehrentaler Teich</td> </tr> <tr> <td>Glan</td> <td>Fabriksteich</td> </tr> <tr> <td>Glanfurt</td> <td>Hallegger Teiche</td> </tr> <tr> <td>Lendkanal</td> <td>Krastowitz Teich</td> </tr> <tr> <td>Wölfnitzbach</td> <td>Kreuzberglteiche</td> </tr> <tr> <td>Rababach</td> <td>Kullesteiche</td> </tr> <tr> <td>Seebach</td> <td>Schleppeteich</td> </tr> <tr> <td></td> <td>Schloßteich</td> </tr> <tr> <td></td> <td>Treimischer Teich</td> </tr> <tr> <td></td> <td>Ziegelteich</td> </tr> </table>	<b>Flüsse und Bäche:</b>	<b>Teiche:</b>	Gurk	Ehrentaler Teich	Glan	Fabriksteich	Glanfurt	Hallegger Teiche	Lendkanal	Krastowitz Teich	Wölfnitzbach	Kreuzberglteiche	Rababach	Kullesteiche	Seebach	Schleppeteich		Schloßteich		Treimischer Teich		Ziegelteich
<b>Flüsse und Bäche:</b>	<b>Teiche:</b>																						
Gurk	Ehrentaler Teich																						
Glan	Fabriksteich																						
Glanfurt	Hallegger Teiche																						
Lendkanal	Krastowitz Teich																						
Wölfnitzbach	Kreuzberglteiche																						
Rababach	Kullesteiche																						
Seebach	Schleppeteich																						
	Schloßteich																						
	Treimischer Teich																						
	Ziegelteich																						
Wörthersee, dem Stadtgebiet zugehörige Fläche ..... 1,201025 km <sup>2</sup>																							

Quelle: Magistrat Klagenfurt am Wörthersee, Abt. Vermessung und Geoinformation

**Grundstücksflächen nach Benützungsarten**

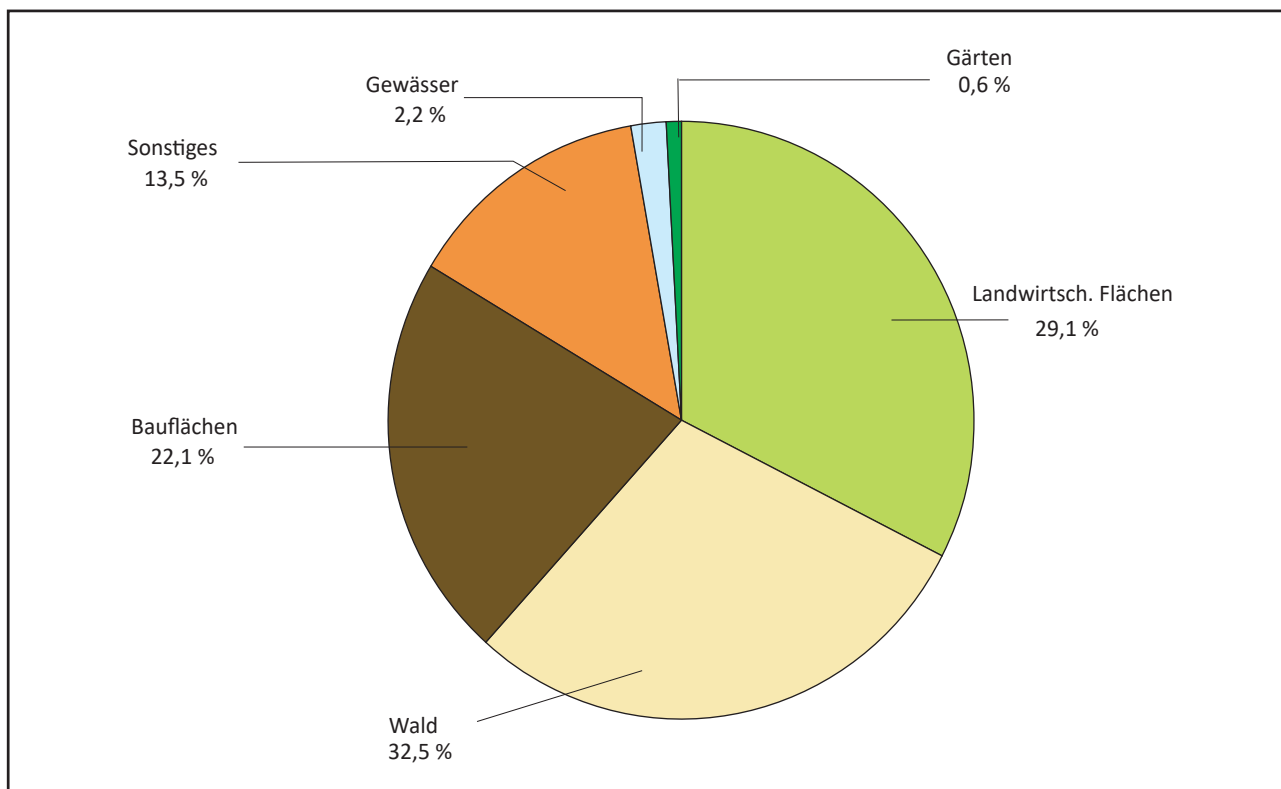

Quelle: Magistrat Klagenfurt am Wörthersee, Abt. Vermessung und Geoinformation