

Das Stadtgebiet von Klagenfurt am Wörthersee

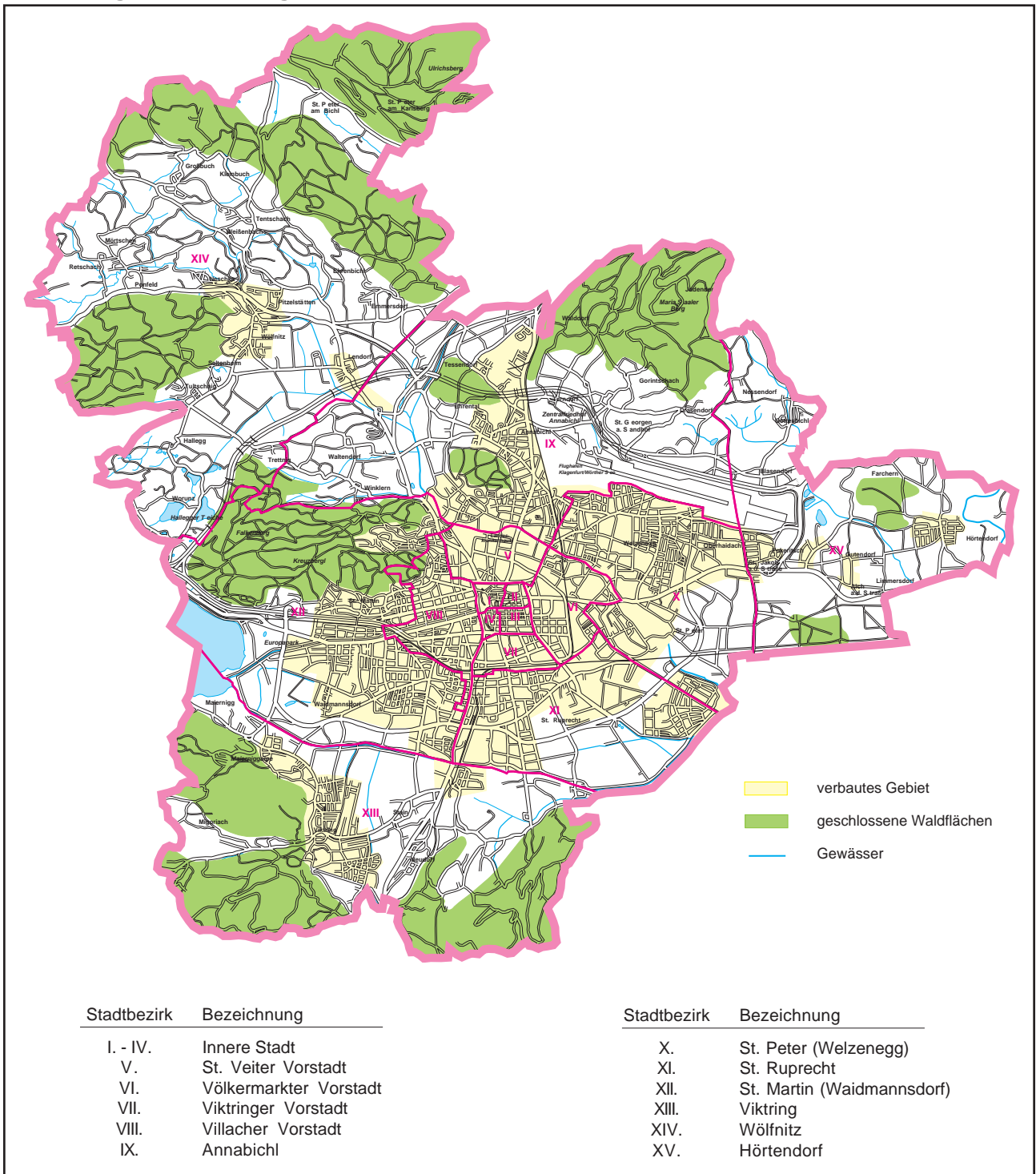

Quelle: Magistrat Klagenfurt am Wörthersee, Abt. Vermessung und Geoinformation

Geographische Lage

SEEHÖHE: Lindwurmbrunnen, Neuer Platz, 445,90 m	
GEOGRAPHISCHE BREITE: 46° 37' 29" nördl.	GEOGRAPHISCHE LÄNGE: 14° 18' 29" östl. Greenwich

Quelle: Magistrat Klagenfurt am Wörthersee, Abt. Vermessung und Geoinformation

**Allgemeines zum Stadtgebiet**

<table style="width: 100%; border-collapse: collapse;"> <tr><td>Fläche des Stadtgebietes .....</td><td style="text-align: right;">120,07 km<sup>2</sup></td></tr> <tr><td>Umfang des Stadtgebietes .....</td><td style="text-align: right;">81,2 km</td></tr> <tr><td>Zahl der Katastralgemeinden .....</td><td style="text-align: right;">25</td></tr> <tr><td>Zahl der Stadtbezirke .....</td><td style="text-align: right;">15</td></tr> <tr><td>Zahl der stat. Zähl- bzw. Wahlsprengel .</td><td style="text-align: right;">153</td></tr> <tr><td>Zahl der stat. Zählbezirke .....</td><td style="text-align: right;">41</td></tr> <tr><td>Anzahl der Straßenbezeichnungen .....</td><td style="text-align: right;">1.388</td></tr> <tr><td>Höchster Punkt: Ulrichsberg .....</td><td style="text-align: right;">1.022 m</td></tr> <tr><td>Tiefster Punkt: Gurkerbrücke .....</td><td style="text-align: right;">420 m</td></tr> <tr><td>Nord-Süd-Ausdehnung .....</td><td style="text-align: right;">14,8 km</td></tr> <tr><td>Ost-West-Ausdehnung .....</td><td style="text-align: right;">15,6 km</td></tr> <tr><td>Höchstes Gebäude: Stadtpfarrturm .....</td><td style="text-align: right;">91 m</td></tr> </table>	Fläche des Stadtgebietes .....	120,07 km <sup>2</sup>	Umfang des Stadtgebietes .....	81,2 km	Zahl der Katastralgemeinden .....	25	Zahl der Stadtbezirke .....	15	Zahl der stat. Zähl- bzw. Wahlsprengel .	153	Zahl der stat. Zählbezirke .....	41	Anzahl der Straßenbezeichnungen .....	1.388	Höchster Punkt: Ulrichsberg .....	1.022 m	Tiefster Punkt: Gurkerbrücke .....	420 m	Nord-Süd-Ausdehnung .....	14,8 km	Ost-West-Ausdehnung .....	15,6 km	Höchstes Gebäude: Stadtpfarrturm .....	91 m	<p style="text-align: center;"><b>Gewässer:</b></p> <table style="width: 100%; border-collapse: collapse;"> <tr> <td style="width: 50%; vertical-align: top;"><b>Flüsse und Bäche:</b></td> <td style="width: 50%; vertical-align: top;"><b>Teiche:</b></td> </tr> <tr> <td style="vertical-align: top;">                     Gurk                      Glan                      Glanfurt                      Lendkanal                      Wölfnitzbach                      Rababach                      Seebach                 </td> <td style="vertical-align: top;">                     Ehrentaler Teich                      Fabriksteich                      Hallegger Teiche                      Krastowitz Teich                      Kreuzbergteiche                      Kullesteiche                      Schleppeteich                      Schloßteich                      Treimischer Teich                      Ziegelteich                 </td> </tr> </table>	<b>Flüsse und Bäche:</b>	<b>Teiche:</b>	Gurk Glan Glanfurt Lendkanal Wölfnitzbach Rababach Seebach	Ehrentaler Teich Fabriksteich Hallegger Teiche Krastowitz Teich Kreuzbergteiche Kullesteiche Schleppeteich Schloßteich Treimischer Teich Ziegelteich
Fläche des Stadtgebietes .....	120,07 km <sup>2</sup>																												
Umfang des Stadtgebietes .....	81,2 km																												
Zahl der Katastralgemeinden .....	25																												
Zahl der Stadtbezirke .....	15																												
Zahl der stat. Zähl- bzw. Wahlsprengel .	153																												
Zahl der stat. Zählbezirke .....	41																												
Anzahl der Straßenbezeichnungen .....	1.388																												
Höchster Punkt: Ulrichsberg .....	1.022 m																												
Tiefster Punkt: Gurkerbrücke .....	420 m																												
Nord-Süd-Ausdehnung .....	14,8 km																												
Ost-West-Ausdehnung .....	15,6 km																												
Höchstes Gebäude: Stadtpfarrturm .....	91 m																												
<b>Flüsse und Bäche:</b>	<b>Teiche:</b>																												
Gurk Glan Glanfurt Lendkanal Wölfnitzbach Rababach Seebach	Ehrentaler Teich Fabriksteich Hallegger Teiche Krastowitz Teich Kreuzbergteiche Kullesteiche Schleppeteich Schloßteich Treimischer Teich Ziegelteich																												
Wörthersee, dem Stadtgebiet zugehörige Fläche ..... 1,201316 km <sup>2</sup> dem Stadtgebiet zugehörige Uferlänge ..... ca. 2.800 m																													

Quelle: Magistrat Klagenfurt am Wörthersee, Abt. Vermessung und Geoinformation

**Grundstücksflächen nach Benützungsarten**

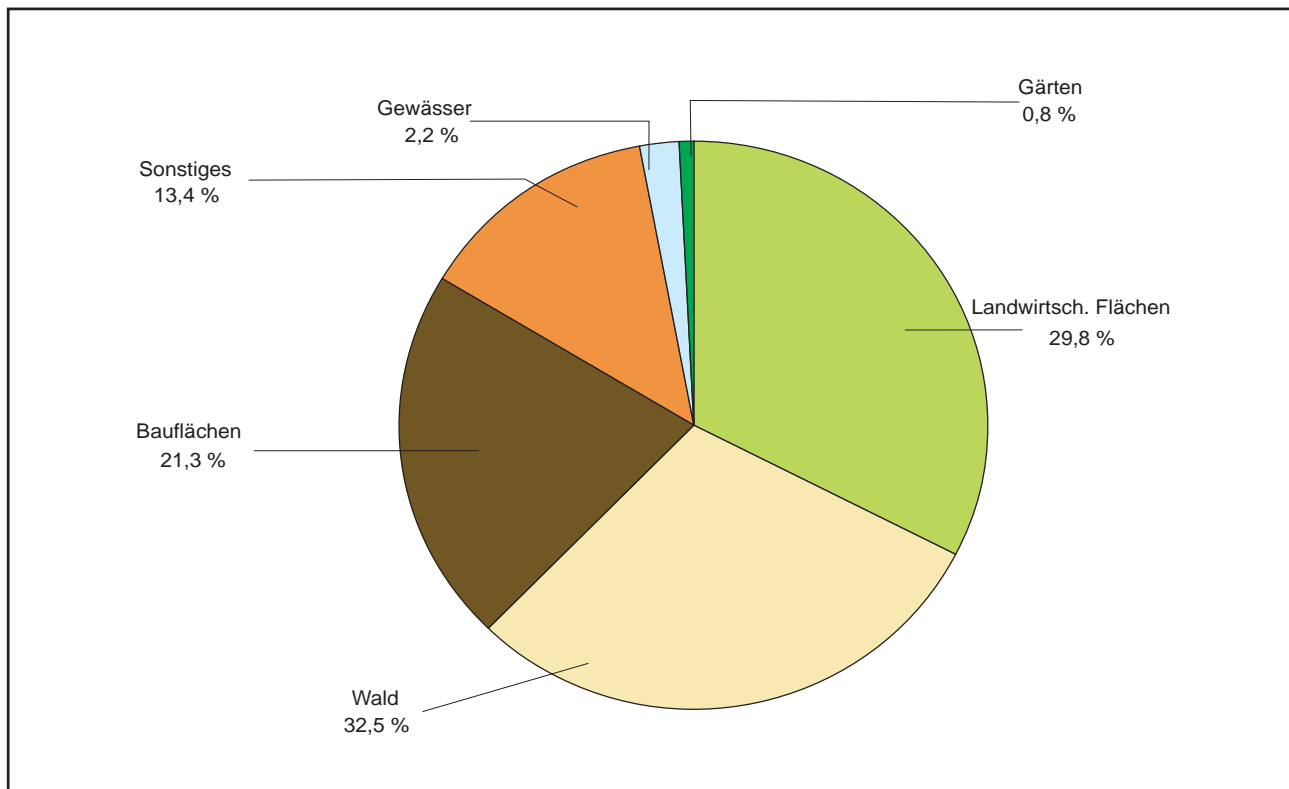

Quelle: Magistrat Klagenfurt am Wörthersee, Abt. Vermessung und Geoinformation