

Das Stadtgebiet von Klagenfurt am Wörthersee

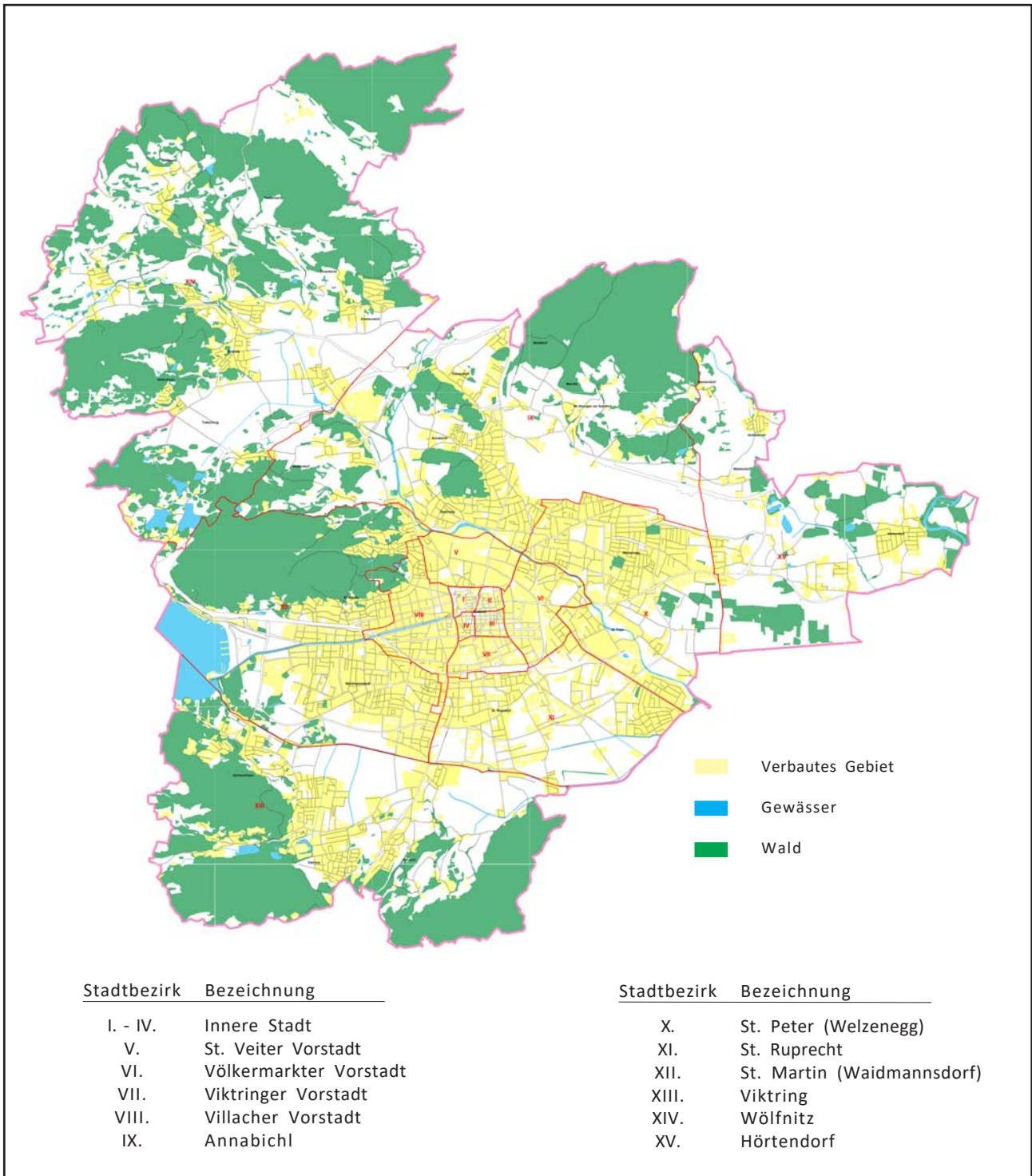

Quelle: Magistrat Klagenfurt am Wörthersee, Abt. Vermessung und Geoinformation

Geographische Lage

SEEHÖHE: Lindwurmbrunnen, Neuer Platz, 445,90 m	
GEOGRAPHISCHE BREITE: 46° 37' 29" nördl.	GEOGRAPHISCHE LÄNGE: 14° 18' 29" östl. Greenwich

Quelle: Magistrat Klagenfurt am Wörthersee, Abt. Vermessung und Geoinformation

Allgemeines zum Stadtgebiet

Fläche des Stadtgebietes 120,10 km ² Umfang des Stadtgebietes 81,2 km Zahl der Katastralgemeinden 25 Zahl der Stadtbezirke 15 Zahl der statistischen Zählsprengelel... 148 Zahl der statistischen Zählbezirke 41 Anzahl der Straßenbezeichnungen 1.421 Höchster Punkt: Ulrichsberg 1.022 m Tiefster Punkt: Gurkerbrücke 420 m Nord-Süd-Ausdehnung 14,8 km Ost-West-Ausdehnung 15,6 km Höchstes Gebäude: Stadtpfarrturm 91 m	<p style="text-align: center;">Gewässer:</p> <table border="0"> <tr> <td style="vertical-align: top;">Flüsse und Bäche:</td> <td style="vertical-align: top;">Teiche:</td> </tr> <tr> <td>Gurk</td> <td>Ehrentaler Teich</td> </tr> <tr> <td>Glan</td> <td>Fabriksteich</td> </tr> <tr> <td>Glanfurt</td> <td>Hallegger Teiche</td> </tr> <tr> <td>Lendkanal</td> <td>Krastowitz Teich</td> </tr> <tr> <td>Wölfnitzbach</td> <td>Kreuzberglteiche</td> </tr> <tr> <td>Rababach</td> <td>Kullesteiche</td> </tr> <tr> <td>Seebach</td> <td>Schleppeteich</td> </tr> <tr> <td></td> <td>Schloßteich</td> </tr> <tr> <td></td> <td>Treimischer Teich</td> </tr> <tr> <td></td> <td>Ziegelteich</td> </tr> </table>	Flüsse und Bäche:	Teiche:	Gurk	Ehrentaler Teich	Glan	Fabriksteich	Glanfurt	Hallegger Teiche	Lendkanal	Krastowitz Teich	Wölfnitzbach	Kreuzberglteiche	Rababach	Kullesteiche	Seebach	Schleppeteich		Schloßteich		Treimischer Teich		Ziegelteich
Flüsse und Bäche:	Teiche:																						
Gurk	Ehrentaler Teich																						
Glan	Fabriksteich																						
Glanfurt	Hallegger Teiche																						
Lendkanal	Krastowitz Teich																						
Wölfnitzbach	Kreuzberglteiche																						
Rababach	Kullesteiche																						
Seebach	Schleppeteich																						
	Schloßteich																						
	Treimischer Teich																						
	Ziegelteich																						
Wörthersee, dem Stadtgebiet zugehörige Fläche 1,201025 km ²																							

Quelle: Magistrat Klagenfurt am Wörthersee, Abt. Vermessung und Geoinformation

Grundstücksflächen nach Benützungsarten

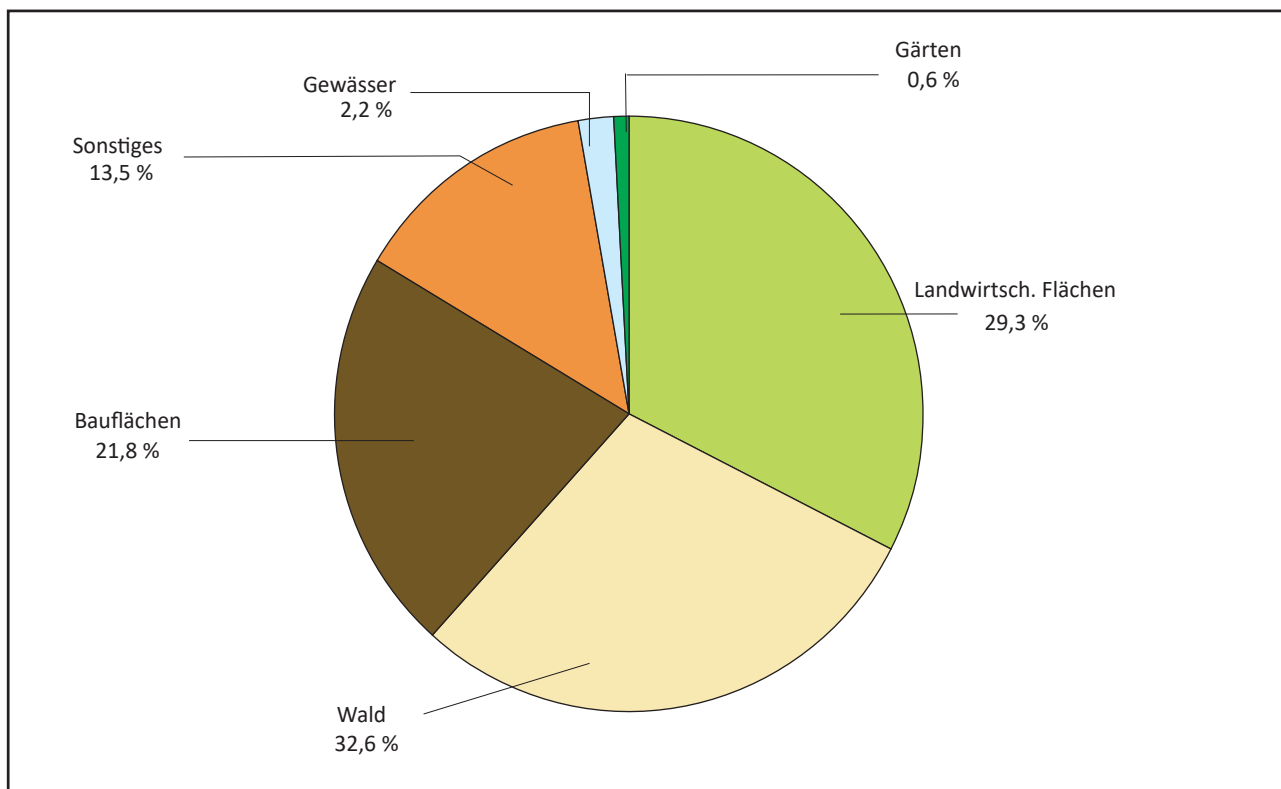

Quelle: Magistrat Klagenfurt am Wörthersee, Abt. Vermessung und Geoinformation