



Mag.Zl: 34/1098/2024

Klagenfurter Abfuhrordnung

Änderung Sonderbereich

Kundmachung

Gemäß § 16 Abs. 1 des Klagenfurter Stadtrechtes 1998 – K-KStR 1998, LGBL. Nr. 70/1998, wird kundgemacht:

Verordnung

des Gemeinderates der Landeshauptstadt Klagenfurt am Wörthersee vom 26.2.2025, Zl. 34/1098/20024, mit der die Verordnung des Gemeinderates der Landeshauptstadt Klagenfurt am Wörthersee vom 24.07.2007 mit der die Sammlung und Abfuhr von Hausmüll und Sperrmüll im Stadtgebiet von Klagenfurt geregelt wird (Klagenfurter Abfuhrordnung) korrigiert wird.

Gemäß § 24 der Kärntner Abfallwirtschaftsordnung, LGBL.Nr. 17/2004 in der geltenden Fassung wird verordnet:

1. In den Anhang 1 zur Klagenfurter Abfuhrordnung (Sonderbereich) sind folgende Punkte aufzunehmen:

Plan 16

- a) Kohldorfer Straße 40, Mag. Pharm. Matthias Abuja, Oswin-Moro-Gasse 2, 9063 Maria Saal
- b) Kohldorfer Straße 44A, Rumpf Brigitte und Inghild, Kohldorfer Straße 44, 9020 Klagenfurt am Wörthersee
- c) Kohldorfer Straße 44B, Rösler Maria Theresia und Freytag Elisabeth, Kohldorfer Straße 44 B, 9020 Klagenfurt am Wörthersee

Plan 17

- a) Römersteig 15, Helga Macsemniuc, Römersteig 15, 9020 Klagenfurt am Wörthersee
- b) Römersteig 3, DI Reinhold Sevetina, Hufeisengasse 8, 9020 Klagenfurt am Wörthersee
- c) Schlossteichweg 36, Ingrid Ringhofer, Schlossteichweg 36, 9020 Klagenfurt am Wörthersee

Plan 18

- a) St. Peter am Bichl 14, Gustav Proprentner, St. Peter am Bichl 14, 9063 Klagenfurt am Wörthersee

2. Diese Verordnung tritt mit dem ihrer Kundmachung folgenden Tag in Kraft.

Klagenfurt, 5.3.2025

Für den Gemeinderat
Der Bürgermeister:

Christian Scheider

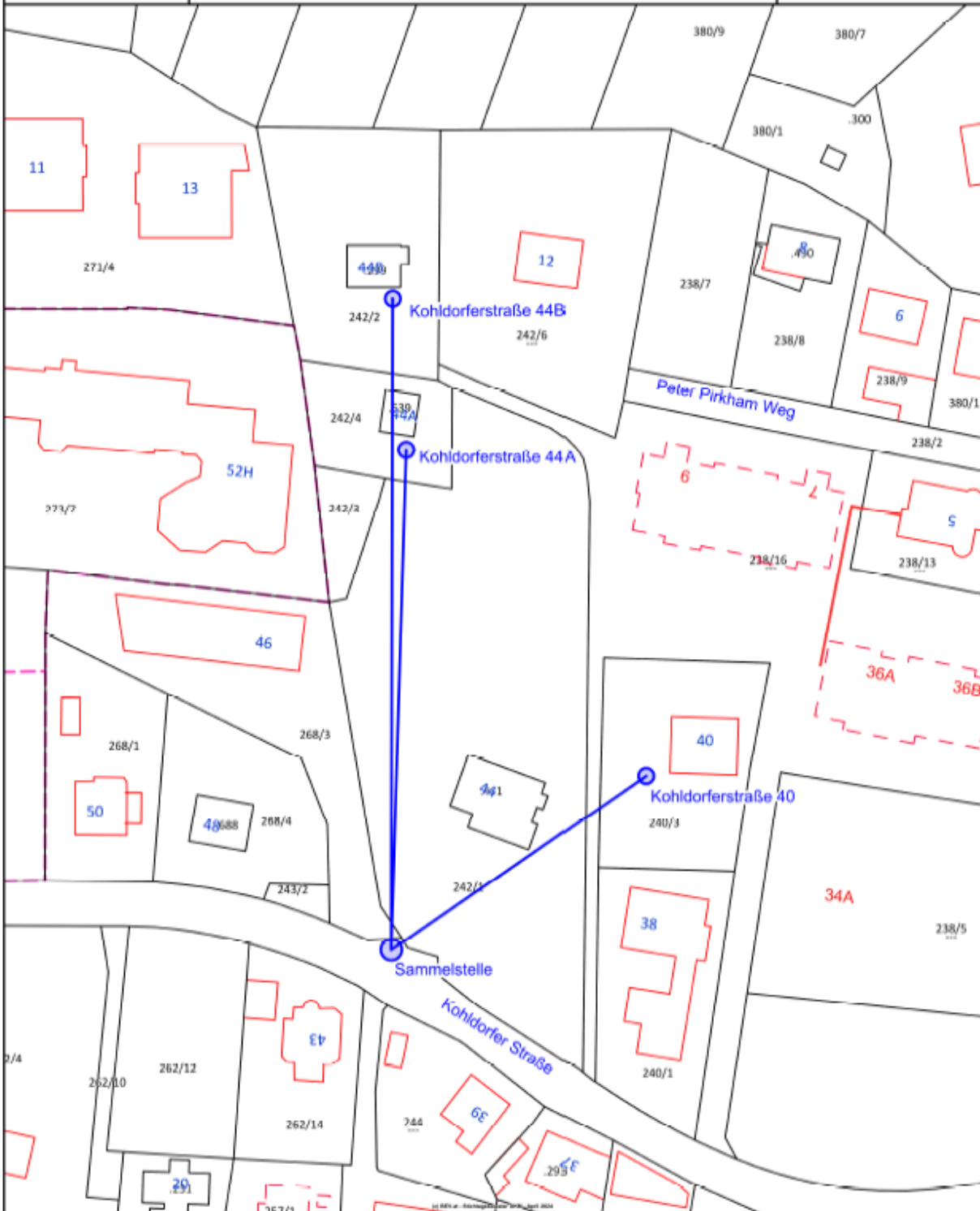

Maßstab 1 : 1.000

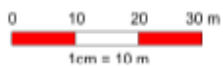

Anhang zur Klagenfurt Abfuhrordnung - Sonderbereich (Plan 16)



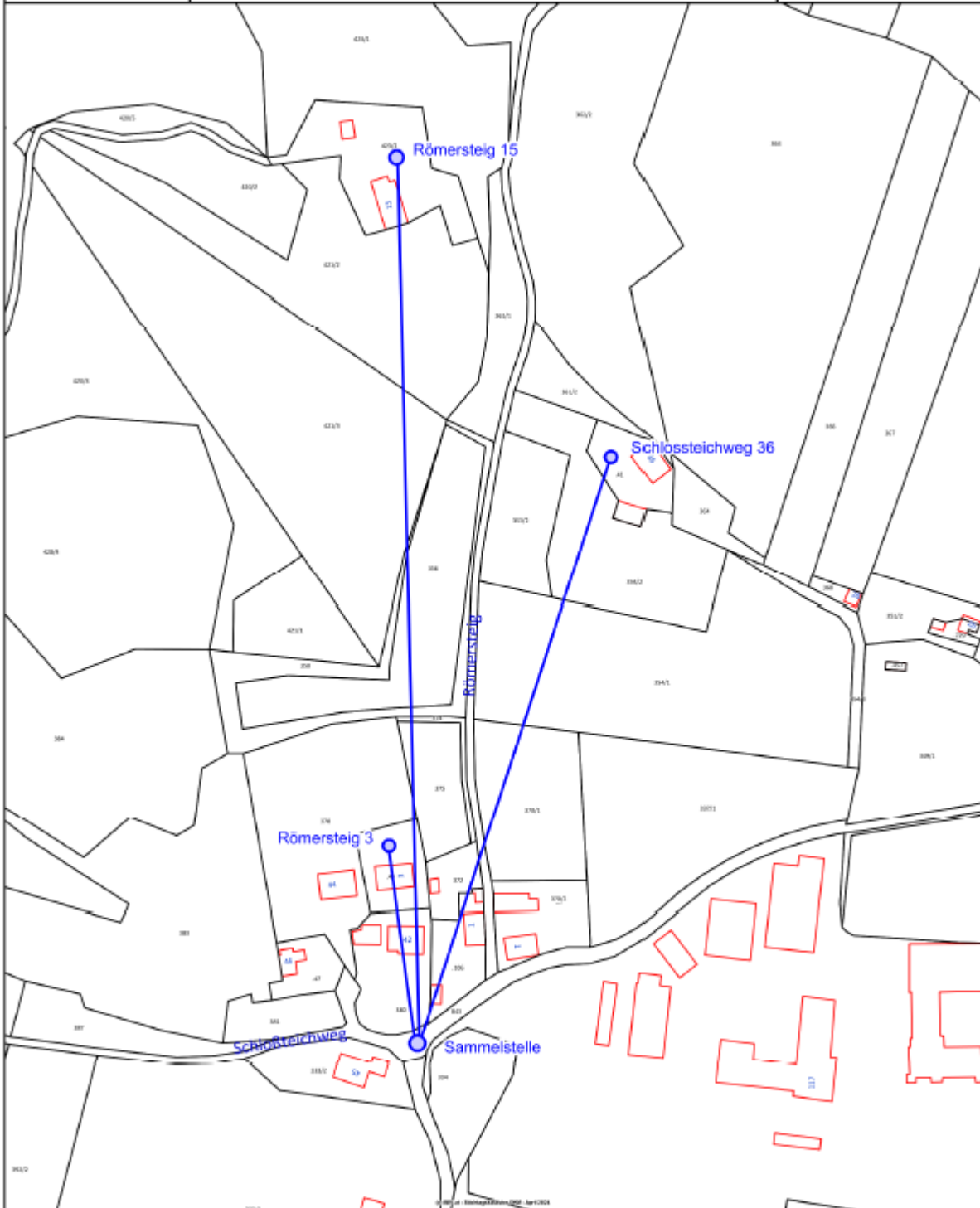

Maßstab 1 : 2.000

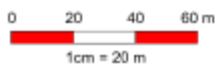

Anhang zur Klagenfurt Abfuhrordnung (Plan 17)



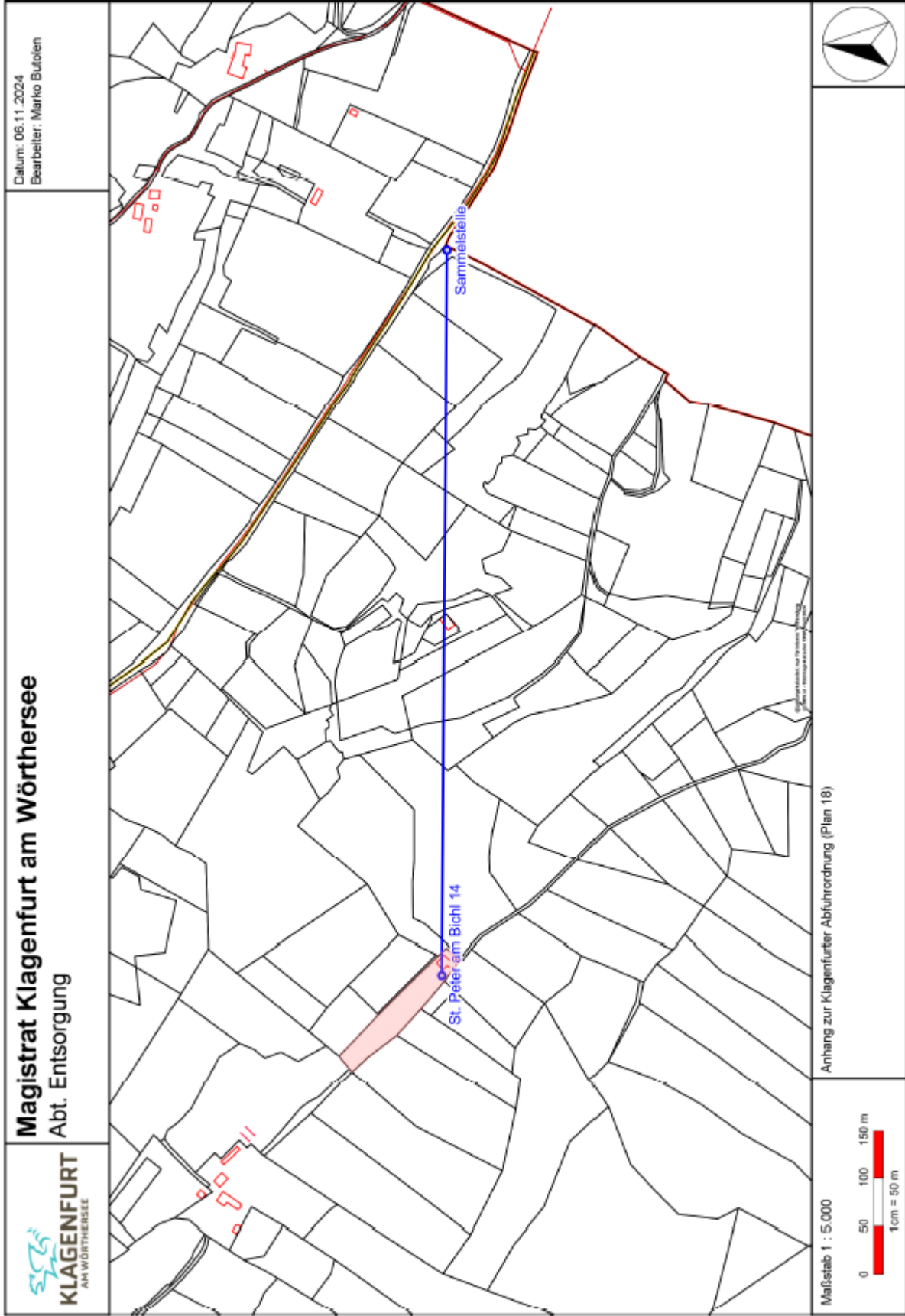

ANHANG 1 zur Klagenfurter Abfuhrordnung



Plan	Liegenschaftsadresse	Eigentümer, Adresse	Sammelstelle
1	Dr.-A.-Leopold-Gasse 16	Christina Fleckseder Laudongasse 41/10-12 1080 Wien	direkt zur Dr.-A.-Leopold-Gasse
1	Dr.-P.-Lessiak-Weg 50	Kurt Steiner Dr.-P.-Lessiak-Weg 50 9020 Klagenfurt am Wörthersee	Dr.-R.-Lessiak-Weg 43 - Umkehrschleife
2	Giordano-Bruno-Weg 1	LH Klagenfurt am Wörthersee Abt. Facility Management 9020 Klagenfurt am Wörthersee	Kreuzbergl 11 (Schweizerhaus)
3	Trettnigstraße 151	Marina Scridonesi Trettnigstraße 151 9061 Klagenfurt am Wörthersee	Einbindung in die Trettnigstraße
3	St.-Primus-Weg 138	Jakob Stramitzer Trettnigstraße 116 9020 Klagenfurt am Wörthersee	St.-Primus-Weg 136
4	Wörthersee-Südufer- Straße 106	Ing. Hans Georg Prix z.Hd. DI. Gerhard Prokop Krainerweg 12 9020 Klagenfurt am Wörthersee	Einmündung Privatzufahrt in die Wörthersee-Südufer-Straße
4	Wörthersee-Südufer- Straße 108	Mag. Hans Pichler Zooweg 12 9073 Klagenfurt am Wörthersee	Einmündung Privatzufahrt in die Wörthersee-Südufer-Straße
5	Seebach 2+8+10	Andrea Jörgl Seebach 2 9073 Klagenfurt am Wörthersee	Zufahrt Privatweg bei Brücke über Bach
5	Schrottbauerweg 12	Arno Moschik Karawankenblickstraße 17 9020 Klagenfurt am Wörthersee	gegenüber Schrottbauerweg 9 (= Zugang zu Nr. 12)
7	Worunzstraße 30	Marcus Hoffmann Waldstraße 32	direkt zur Worunzstraße



		D-65812 Bad Soden am Taunus	
7	Hallegger Straße 111	Bernhard Jakob Walze Hallegger Straße 111 9201 Krumpendorf	direkt zu Hallegger Straße
8	Tultschnig 4-4A	Sabine Dörflinger Tultschnig 4 9061 Klagenfurt am Wörthersee	Tultschnigstraße 83-71
8	Tultschnigstraße 83	Maria Koban Tultschnigstraße 83 9061 Klagenfurt am Wörthersee	Tultschnigstraße bei Haus Nr. 79
9	Tultschnig 5	Karl Krassnig Tultschnig 5 9061 Klagenfurt am Wörthersee	Gemeindestraße - Abzweigung zur Liegenschaftszufahrt
9	Tultschnig 7-7A-B	Norbert Johann Peter Dorigi Tultschnig 7 9061 Klagenfurt am Wörthersee	Gemeindestraße - Abzweigung zur Liegenschaftszufahrt
10	Faningerstraße 69	Günther Reichmann Großbuchstraße 79 9061 Klagenfurt am Wörthersee	direkt zur Faningerstraße
11	Glantalstraße 81	Prim.Dr. Fritz Pankarter Glantalstraße 81 9061 Klagenfurt am Wörthersee	direkt zur Glantalstraße
11	Glantalstraße 85	FS Privatstiftung Gabelsbergerstraße 5/5 9020 Klagenfurt am Wörthersee	direkt zur Glantalstraße
12	Höhenbauerweg 31	Peter Hübner Höhenbauerweg 33 9061 Klagenfurt am Wörthersee	direkt zum Höhenbauerweg
12	Höhenbauerweg 33	Peter Hübner Höhenbauerweg 33 9061 Klagenfurt am Wörthersee	Höhenbauerweg - Abzweigung Zufahrt zu Haus Nr. 33
12	Schurfbauerweg 15	Mag. Joseph Werfer Schurfbauerweg 15 9061 Klagenfurt am Wörthersee	Schurfbauerweg - Abzweigung Zufahrt zu Haus Nr. 31
12	Auf der Höhe 21-21A	Peter Riegel Zielstraße 13 a	Auf der Höhe 10



		D-78333 Stockach	
13	Ulrichsberger Alm 1	Mons Carantanus Privatstiftung Aigner Straße 6 5020 Salzburg	St. Peter am Bichl 19
14	Trettnigstraße 153	Gernot Pertl Trettnigstraße 153 9020 Klagenfurt am Wörthersee	Einbindung in die Trettnigstraße
15	Glantalstraße 83	Nino Strohecker Glantalstraße 83 9020 Klagenfurt am Wörthersee	direkt zur Glantalstraße
16	Kohldorfer Straße 40	Mag. Parm. Matthias Abuja Oswin-Moro-Gasse 2 9063 Maria Saal	Kohldorfer Straße Zufahrt Privatweg
16	Kohldorfer Straße 44A	Rumpf Brigitte und Inghild Kohldorfer Straße 44 9020 Klagenfurt am Wörthersee	Kohldorfer Straße Zufahrt Privatweg
16	Kohldorfer Straße 44B	Rösler Maria Theresia und Freytag Elisabeth Kohldorfer Straße 44B 9020 Klagenfurt am Wörthersee	Kohldorfer Straße Zufahrt Privatweg
17	Römersteig 15	Helga Macsemniuc Römersteig 15 9020 Klagenfurt am Wörthersee	Schloßteichweg ggü. Haus Nr. 45
17	Römersteig 3	DI. Reinhold Svetina Hufeisengasse 8 9020 Klagenfurt am Wörthersee	Schloßteichweg ggü. Haus Nr. 45
17	Schloßteichweg 36	Ingrid Ringhofer Schloßteichweg 36 9020 Klagenfurt am Wörthersee	Schloßteichweg ggü. Haus Nr. 45
18	St. Peter am Bichl 14	Gustav Proprentner St. Peter am Bichl 14 9063 Klagenfurt am Wörthersee	Straße St. Peter am Bichl Kreuzungs- Bereich Arnulfstraße Stegendorf