

Das Stadtgebiet von Klagenfurt am Wörthersee

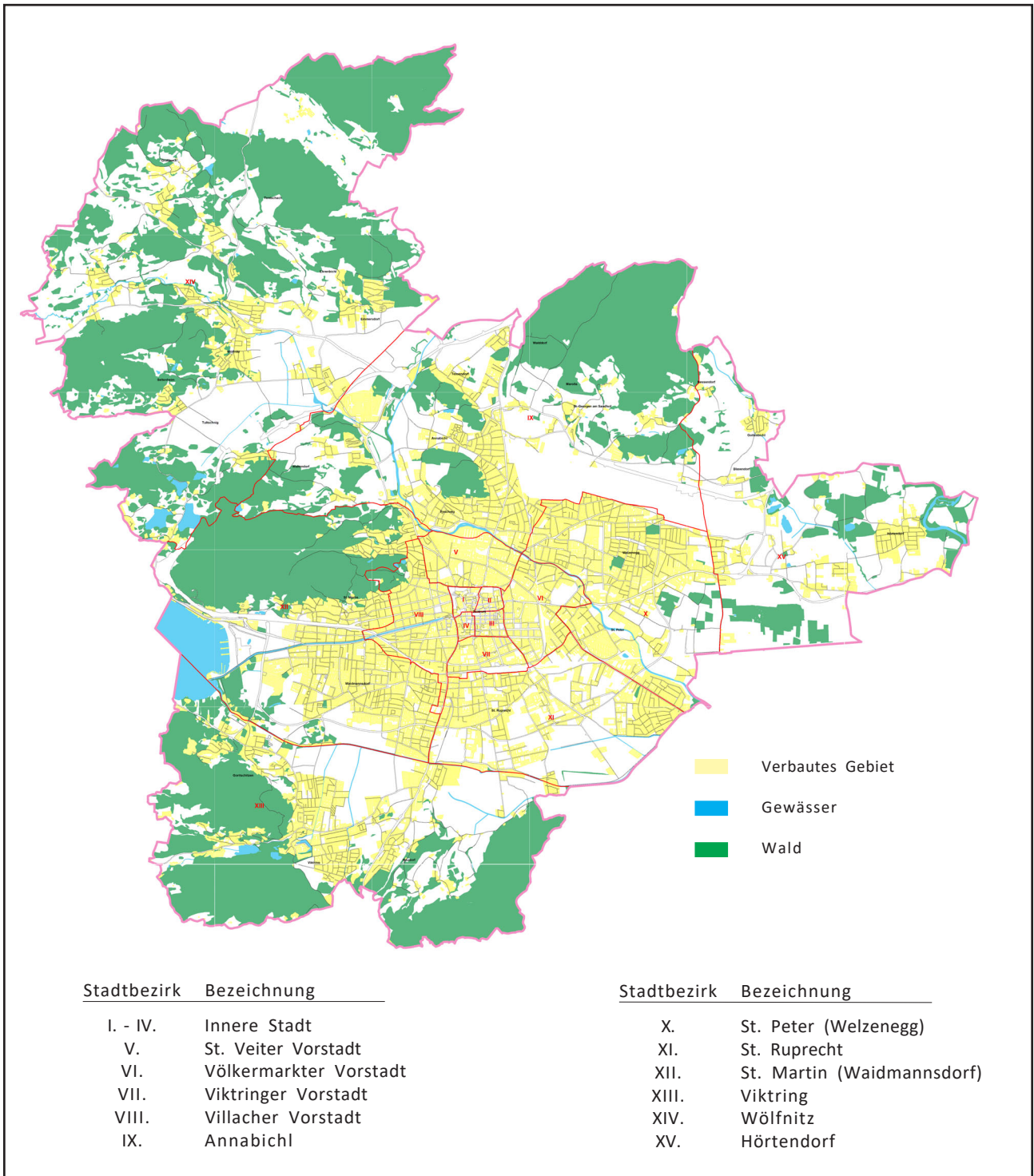

Quelle: Magistrat Klagenfurt am Wörthersee, Abt. Vermessung und Geoinformation

Geographische Lage

| | |
|---|---|
| SEEHÖHE: Lindwurmbrunnen, Neuer Platz, 445,90 m | |
| GEOGRAPHISCHE BREITE: 46° 37' 29'' nördl. | GEOGRAPHISCHE LÄNGE: 14° 18' 29'' östl. Greenwich |

Quelle: Magistrat Klagenfurt am Wörthersee, Abt. Vermessung und Geoinformation

Allgemeines zum Stadtgebiet

| | | | | | | | | | | | | | | | | | | | | | | | |
|--|--|--------------------------|----------------|------|------------------|------|--------------|----------|------------------|-----------|--------------------|--------------|------------------|----------|--------------|---------|---------------|--|-------------|--|-------------------|--|-------------|
| Fläche des Stadtgebietes 120,10 km ² Umfang des Stadtgebietes 81,2 km Zahl der Katastralgemeinden 25 Zahl der Stadtbezirke 15 Zahl der statistischen Zählsprengel.... 148 Zahl der statistischen Zählbezirke 41 Anzahl der Straßenbezeichnungen 1.438 Höchster Punkt: Ulrichsberg 1.022 m Tiefster Punkt: Gurkerbrücke 420 m Nord-Süd-Ausdehnung 14,8 km Ost-West-Ausdehnung 15,6 km Höchstes Gebäude: Stadtpfarrturm 91 m | <p style="text-align: center;">Gewässer:</p> <table border="0"> <tr> <td style="vertical-align: top;">Flüsse und Bäche:</td> <td style="vertical-align: top;">Teiche:</td> </tr> <tr> <td>Gurk</td> <td>Ehrentaler Teich</td> </tr> <tr> <td>Glan</td> <td>Fabriksteich</td> </tr> <tr> <td>Glanfurt</td> <td>Hallegger Teiche</td> </tr> <tr> <td>Lendkanal</td> <td>Krastowitzer Teich</td> </tr> <tr> <td>Wölfnitzbach</td> <td>Kreuzberglteiche</td> </tr> <tr> <td>Rababach</td> <td>Kullesteiche</td> </tr> <tr> <td>Seebach</td> <td>Schleppeteich</td> </tr> <tr> <td></td> <td>Schloßteich</td> </tr> <tr> <td></td> <td>Treimischer Teich</td> </tr> <tr> <td></td> <td>Ziegelteich</td> </tr> </table> | Flüsse und Bäche: | Teiche: | Gurk | Ehrentaler Teich | Glan | Fabriksteich | Glanfurt | Hallegger Teiche | Lendkanal | Krastowitzer Teich | Wölfnitzbach | Kreuzberglteiche | Rababach | Kullesteiche | Seebach | Schleppeteich | | Schloßteich | | Treimischer Teich | | Ziegelteich |
| Flüsse und Bäche: | Teiche: | | | | | | | | | | | | | | | | | | | | | | |
| Gurk | Ehrentaler Teich | | | | | | | | | | | | | | | | | | | | | | |
| Glan | Fabriksteich | | | | | | | | | | | | | | | | | | | | | | |
| Glanfurt | Hallegger Teiche | | | | | | | | | | | | | | | | | | | | | | |
| Lendkanal | Krastowitzer Teich | | | | | | | | | | | | | | | | | | | | | | |
| Wölfnitzbach | Kreuzberglteiche | | | | | | | | | | | | | | | | | | | | | | |
| Rababach | Kullesteiche | | | | | | | | | | | | | | | | | | | | | | |
| Seebach | Schleppeteich | | | | | | | | | | | | | | | | | | | | | | |
| | Schloßteich | | | | | | | | | | | | | | | | | | | | | | |
| | Treimischer Teich | | | | | | | | | | | | | | | | | | | | | | |
| | Ziegelteich | | | | | | | | | | | | | | | | | | | | | | |
| Wörthersee, dem Stadtgebiet zugehörige Fläche 1,201025 km ² | | | | | | | | | | | | | | | | | | | | | | | |

Quelle: Magistrat Klagenfurt am Wörthersee, Abt. Vermessung und Geoinformation

Eingemeindungen der Stadt Klagenfurt

