



# BUNDESPRÄSIDENTEN- WAHL

am 24. April 2016

- Wahlanalyse
- Wahlberechtigte
- Wahlergebnisse
- Vergleich Bundespräsidentenwahl 2016 -  
Bundespräsidentenwahl 2010



**TrendInfo**

---

Medieninhaber (Herausgeber): Magistrat der Landeshauptstadt Klagenfurt am Wörthersee  
Bevölkerungswesen - *Statistik*  
9010 Klagenfurt, Kumpfgasse 20  
Tel. 0463/537 - 4620  
FAX: 0463/537 - 6296  
E-Mail: statistik@klagenfurt.at

Redaktion: Dr. Gabriele Stoiser, Michaela Jernej, Dietmar Konic

Datenbasis: Eigene statistische Erhebungen  
Magistratsdirektion, Stabsstelle Informationstechnologie

25. April 2016

# INHALTSVERZEICHNIS

<b>WAHLANALYSE .....</b>	<b>I - III</b>		
Grafik I.1 Vorläufiges Ergebnis der BPW 2016 in Klagenfurt	I		
Grafik I.2 Ergebnis der BPW 2016 in Klagenfurt inklusive Wahlkarten .....	II		
Grafik I.3 Ergebnis der BPW 2016 in Klagenfurt differenziert nach Wahltag und Wahlkarten .....	III		
Grafik I.4 Verteilung der vorläufigen Ergebnisse der Bundespräsidentenwahl 2016 und der Wahlbeteiligung in Österreich, Kärnten und Klagenfurt .....	III		
<b>1. WAHLBERECHTIGTE</b>			
Tab. 1.1 Veränderung der Wahlberechtigtenanzahl BPW 2016 gegenüber BPW 2010 .....	2 - 4		
Tab. 1.2 Wahlsprengelteilungen seit der Bundespräsidentenwahl 2010 .....	5		
Tab. 1.3 Wahlsprengelzusammenlegungen seit der Bundespräsidentenwahl 2010 .....	5		
Tab. 1.4 Wahlberechtigte bei der BPW 2016 nach Alter und Geschlecht .....	6		
Grafik 1.1 Wahlberechtigte nach dem Alter .....	7		
Tab. 1.5 Wahlberechtigte bei der BPW 2016 nach Wahlsprengeln und Altersgruppen .....	8 - 10		
Grafik 1.2 Verteilung der Wahlberechtigten nach Altersgruppen und Geschlecht .....	11		
Grafik 1.3 Wahlberechtigte nach Altersgruppen und Geschlecht .....	11		
<b>2. WAHLERGEBNISSE</b>			
Tab. 2.1 Ergebnisse der Bundespräsidentenwahlen ...	14		
Grafik 2.1 Bundespräsidentenwahlen - Erzielter Stimmenanteil des gewählten Kandidaten in Klagenfurt .....	15		
Grafik 2.2 Ergebnis der Bundespräsidentenwahl 2016 ..	15		
Tab. 2.2 Ergebnis der Bundespräsidentenwahl 2016 nach Wahlsprengeln .....	16 - 20		
Tab. 2.3 Ergebnis der Bundespräsidentenwahl 2016 nach Kärntner Bezirken .....	21		
Tab. 2.4 Ergebnis der Bundespräsidentenwahl 2016 im Vergleich mit der BPW 2010 nach Wahlsprengeln .....	22 - 34		



## BUNDESPRÄSIDENTENWAHL 2016

### Wahlberechtigte

73.888 Personen waren am 24. April wahlberechtigt, darunter auch 663 Auslandsösterreicher. Gegenüber der Bundespräsidentenwahl 2010 ist die Zahl der Wahlberechtigten um 470 bzw. +0,6% gestiegen.

Die Frauen stellten mit 54,3% (40.156) die Mehrheit der Wählerschaft. Fast jeder dritte Wahlberechtigte (31,6%) war älter als 60 Jahre, wobei mit dem Alter das zahlenmäßige Übergewicht der Frauen gegenüber den Männern stark zunimmt. So waren nahezu 60% aller Wahlberechtigten über 60 weiblich. Der Anteil der Wahlberechtigten unter 30 Jahren lag bei 18,8%.

### Ausgestellte Wahlkarten, fliegende Kommissionen

In Klagenfurt wurden für 5.425 Personen (7,3% aller Wahlberechtigten) Wahlkarten ausgegeben, um 67% (+2.176) mehr als bei der Bundespräsidentenwahl '10. 11,2% der Wahlkarten, insgesamt 607 gingen an Auslandsösterreicher (2010: 438). 2.208 Wahlkarten wurden persönlich beantragt, 488 schriftlich und 49 per Fax. Auch die Möglichkeit des Online-Antrags wurde häufig in Anspruch genommen, insgesamt 1.916 Mal. Zusätzlich wurden noch 172 Anträge per E-Mail gestellt. 588 Personen machten von der Möglichkeit Gebrauch, ein Wahlkarten-Abonnement zu bestellen. Dieses Service ist für jene gedacht, die geh- und transportunfähig oder bettlägrig sind, damit sie automatisch für Bundeswahlen eine Wahlkarte zugesendet bekommen und dies nicht jedes Mal aufs Neue beantragen müssen.

102 Wahlberechtigte beantragten die Ausübung ihres Wahlrechtes vor einer fliegenden Kommission (96 schriftlich, 2 per Fax, 4 online).

### Wahlbeteiligung

In Klagenfurt gaben 42.141 Wahlberechtigte ihre Stimme ab, das entspricht einer Wahlbeteiligung von 57,0%, die damit um 13,9%-Punkte über der Wahlbeteiligung

der Bundespräsidentenwahl 2010 (43,2%) lag (ohne Berücksichtigung der Wahlkartenwähler).

Zwischen der höchsten und niedrigsten Wahlbeteiligungsquote im Stadtgebiet liegen 34,8%-Punkte. Die höchste Wahlbeteiligung wurde im Sprengel 14220 mit 70,1%, die niedrigste im Sprengel 10310 mit 35,2% registriert. In 18 der 148 Sprengeln lag die Wahlbeteiligung unter 50%.

### Gültige und ungültige Stimmen

Von den 42.141 am Wahltag abgegebenen Stimmen waren 41.395 bzw. 98,2% gültig. Der Anteil der ungültigen Stimmen lag damit bei 1,8% (746) und damit deutlich niedriger als bei der Bundespräsidentenwahl '10 (2.373 bzw. 7,0%).

### Wahlergebnis am Wahltag<sup>1)</sup>

Sechs Kandidaten stellten sich der Wahl: Dr. Irmgard Griss, Ing. Norbert Hofer, Rudolf Hundstorfer, Dr. Andreas Khol, Ing. Richard Lugner und Dr. Alexander Van der Bellen. Hofer erhielt mit 34,5% die meisten Stimmen, insgesamt 14.285, gefolgt von Griss mit 26,4% bzw. 10.924 Stimmen und Van der Bellen mit 20,5% bzw. 8.473 Stimmen. Auf Hundstorfer entfielen 10,1% bzw. 4.162 Stimmen.

**Grafik I.1 Vorläufiges Ergebnis der BPW 2016 in Klagenfurt**

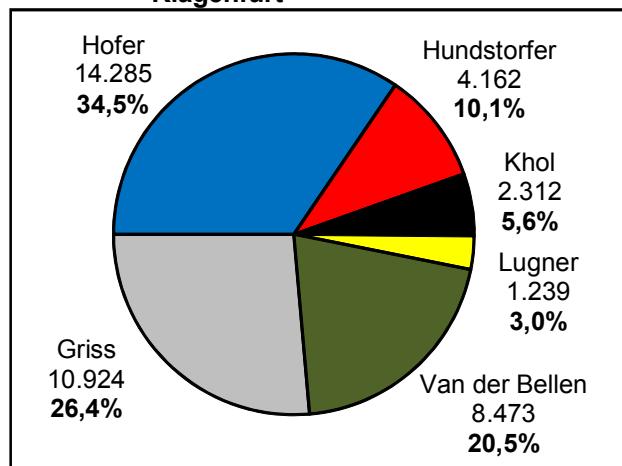

<sup>1)</sup> Bei der Analyse wird der Sprengel 5310, der mit dem Sprengel 5140 gemeinsam ausgezählt wurde, nicht berücksichtigt.

4.162 Stimmen und auf Khol 5,6% bzw. 2.312 Stimmen. Lugner kreuzten 1.239 Wahlberechtigte (3%) an.

Ing. Norbert Hofer errang in 11 Sprengeln die absolute Mehrheit. Den höchsten Gewinn erzielte er im Sprengel 10410 mit 62,5%, gefolgt vom 10420 mit 60,7%. Die geringste Zustimmung für ihn gab es im Sprengel 12540, wo in etwa jeder fünfte Wähler (19,5%) ihm die Stimme gab.

Dr. Irmgard Griss erreichte in 39 Sprengeln die 30%-Marke, den höchsten Stimmenanteil erzielte sie im Sprengel 8420 mit 39,8%, gefolgt vom Sprengel 12540 mit 39,6%. Einzig im Sprengel 10410 blieb sie mit 8,1% unter 10%.

Dr. Alexander Van der Bellen vereinigte im Sprengel 8210 mehr als ein Drittel der Stimmen (36,7%) auf sich, in weiteren acht Sprengeln lag sein Stimmenanteil über 30%. Im Sprengel 10420 erhielt er hingegen nur 4,3% der Stimmen. In drei weiteren Sprengeln (10410, 10610, 6120) lag er nur im einstelligen Prozentbereich.

Rudolf Hundstorfer erzielte im Sprengel 7170 sein bestes Ergebnis mit 22,2%. Nur in zwei weiteren Sprengeln (10430 und 6240) lag er über 20%. Am wenigsten Zustimmung erfuhr er im Sprengel 8420 mit 2,5%.

Dr. Andreas Khol erreichte in 5 Sprengeln die 10%-Marke, am besten schnitt er im Sprengel 4110 mit 14,4% ab, am schlechtesten im Sprengel 11330 mit nur 0,8%.

Ing. Richard Lugner erzielte Stimmenanteile zwischen 0,8% (10271) und 6,4% (3110).

Die Wahlbeteiligung lag im Bundesgebiet bei 60,0%, in Kärnten bei 59,9%. Der Anteil an ungültigen Stimmen betrug österreichweit 2,2%, in Kärnten 2,6%.

### Endgültiges Wahlergebnis

Nach Auszählung der 4.738 Wahlkarten ergab sich folgendes endgültiges Ergebnis für Klagenfurt: Ing. Hofer erhielt 33,2% (15.295), gefolgt von Dr. Griss mit 27,0% (12.442) und Dr. Van der Bellen mit 21,2% (9.766). Die Stimmenanteile von Hundstorfer (10,1%) und Dr. Khol

(5,6%) änderten sich durch die Wahlkarten nicht, auf Ing. Lugner entfielen 2,9%. Von den Wahlkarten profitierten vor allem Dr. Van der Bellen und Dr. Griss, deren Stimmenanteile um 7,1%- bzw. 6,0%-Punkte über dem Ergebnis am Wahltag lagen. Insgesamt wurden 4.690 gültige und 48 ungültige Stimmen per Briefwahl abgegeben.

**Grafik I.2 Ergebnis der BPW 2016 in Klagenfurt inklusive Wahlkarten**

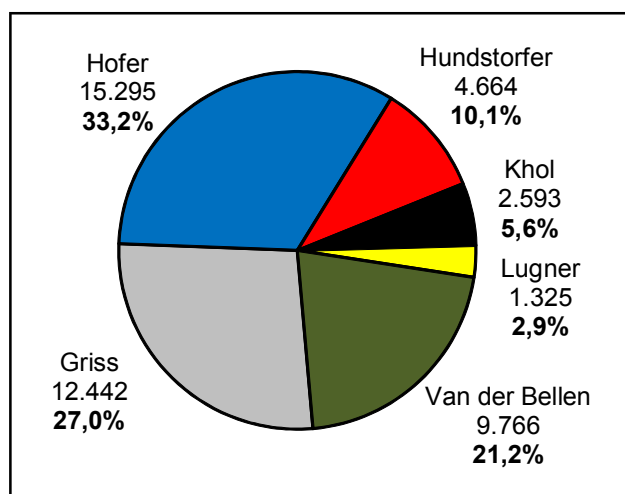

Österreichweit lag Ing. Hofer mit 35,05% der Stimmen vor Dr. Van der Bellen mit 21,34%. Damit werden diese beiden Kandidaten die Stichwahl am 22. Mai bestreiten.

In Kärnten erhielt Ing. Hofer ebenfalls die meisten Stimmen mit 38,83%. Jeder fünfte Kärntner wählte Frau Dr. Griss, die 22,92% erzielte. Dr. Van der Bellen erreichte 14,35% der Stimmen. Die Ergebnisse der restlichen Kandidaten: Hundstorfer 13,57%, Dr. Khol 6,93% und Ing. Lugner 3,4%.

**Grafik I.3 Ergebnis der BPW 2016 in Klagenfurt differenziert nach Wahltag und Wahlkarten**

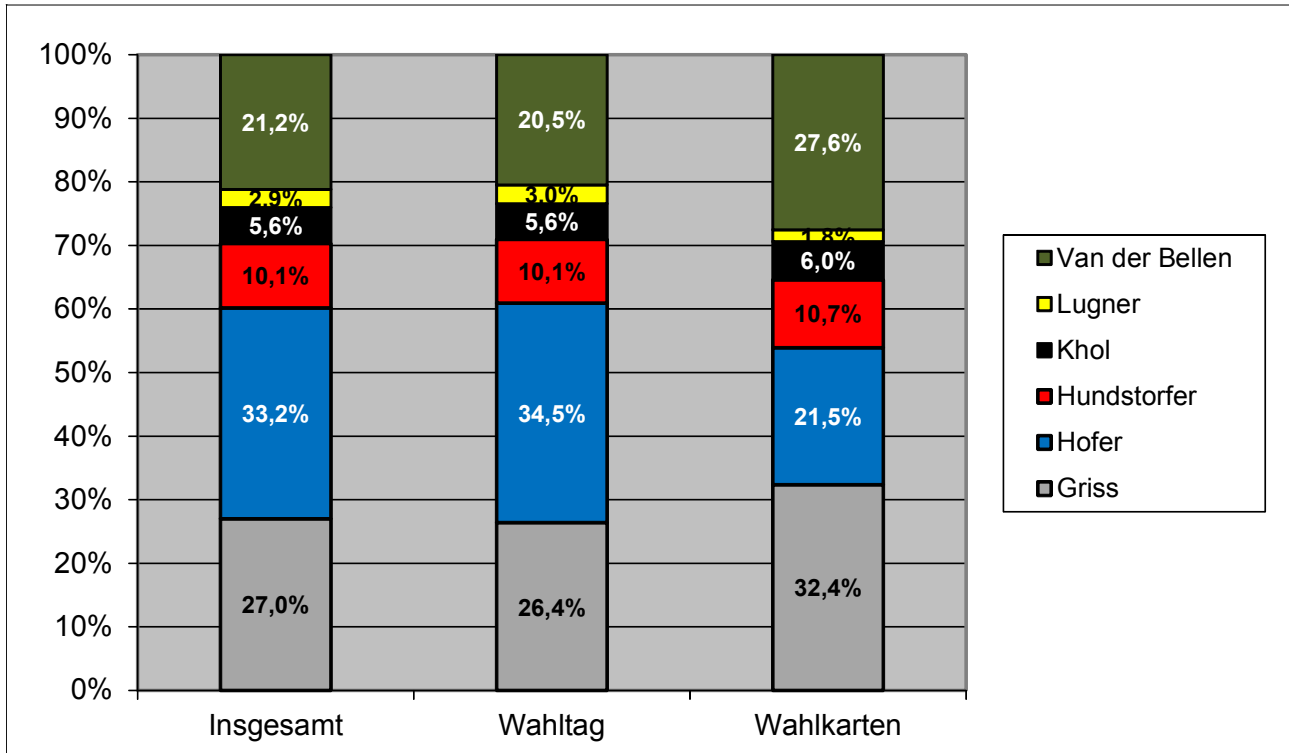

**Grafik I.4 Vergleich der vorläufigen Ergebnisse der Bundespräsidentenwahl 2016 und der Wahlbeteiligung in Österreich, Kärnten und Klagenfurt**

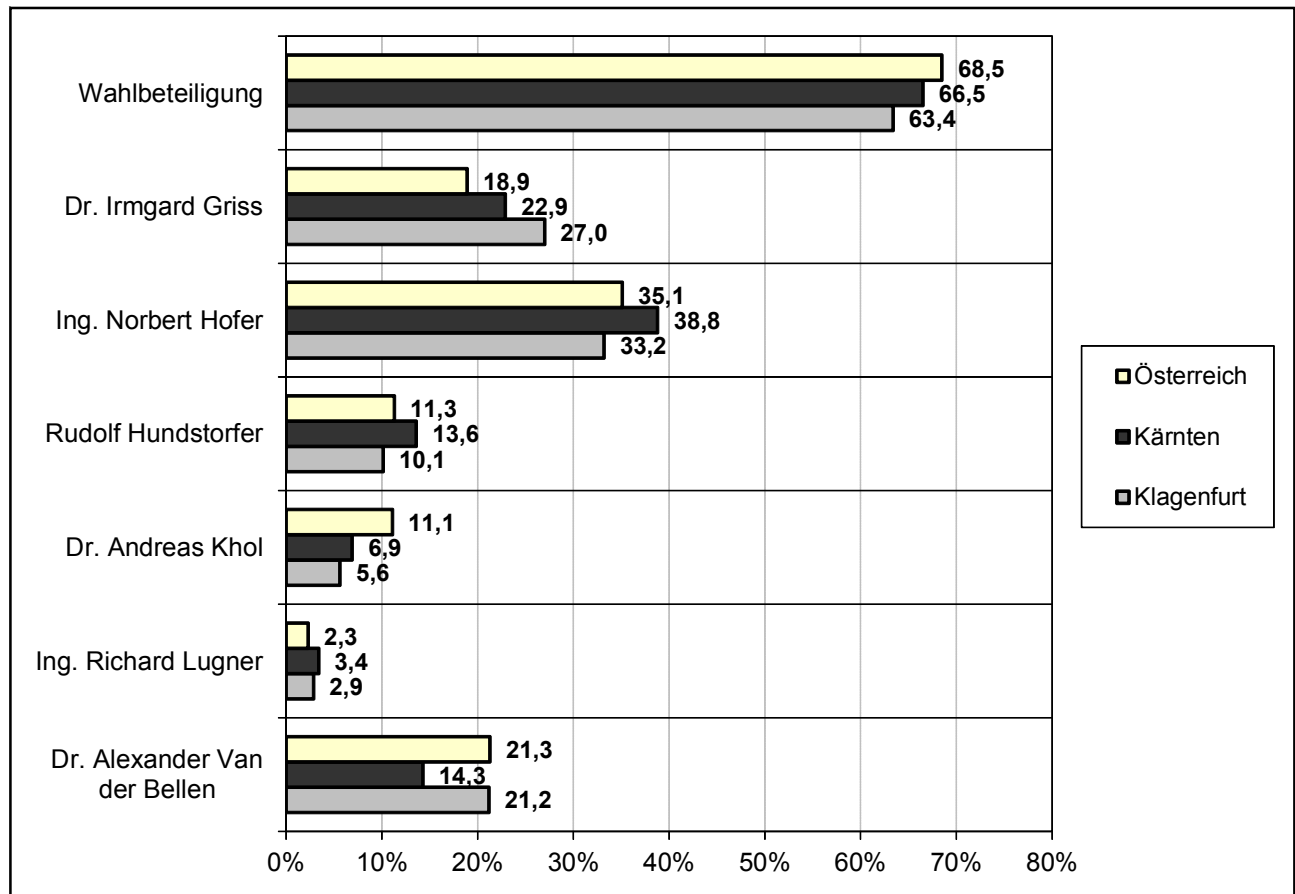





# Bundespräsidenten- WAHL '16



1.

**Wahlberechtigte**

Tab. 1.1 Veränderung der Wahlberechtigtenanzahl BPW 2016 gegenüber BPW 2010

Wahl- spren- gel	Objekt	Adresse	Wahlberechtigte			Veränderung 2016 ggü. 2010	
			insge- samt	davon		abs.	%
				m.	w.		
1110	Ursulinenschule	Ursulinengasse 5	184	99	85	- 30	- 14,0
2110	Neue Mittelschule Hasnerschule	8.-Mai-Straße 44	486	239	247	- 14	- 2,8
3110	Neue Mittelschule Hasnerschule	Lidmanskýgasse 55	499	270	229	- 27	- 5,1
4110	NMS/VS Benediktinerschule	Benediktinerplatz 1	452	222	230	- 89	- 16,5
5110	Fernheizkraftwerk Bürotrakt	Pischeldorfer Straße 29	745	320	425	+ 103	+ 16,0
5120	Fernheizkraftwerk Bürotrakt	Pischeldorfer Straße 29	381	171	210	- 27	- 6,6
5130	Kindergarten Feldkirchner Straße	Feldkirchner Straße 7	353	157	196	+ 51	+ 16,9
5140	Allround-Sportcafe	Magazing. 14 (KAC-Tennishalle)	551	241	310	+ 45	+ 8,9
5210	Kindergarten Feldkirchner Straße	Feldkirchner Straße 7	584	239	345	+ 209	+ 55,7
5310	Haus der Geriatrie	Krassniggstraße 2	52	28	24	- 8	- 13,3
6110	Hilfswerk Generationentreff	Pischeldorfer Straße 53	331	153	178	- 23	- 6,5
6120	Neue Mittelschule St. Peter	Ebentaler Straße 26	304	142	162	- 82	- 21,2
6130	Neue Mittelschule St. Peter	Ebentaler Straße 26	336	146	190	- 519	- 60,7
6131	Neue Mittelschule St. Peter	Ebentaler Straße 26	471	203	268	im Wahlspr. 6130 enthalten	
6210	HAK 1	Kumpfgasse 21/A	229	101	128	- 35	- 13,3
6220	HAK 1	Kumpfgasse 21/A	594	243	351	- 54	- 8,3
6230	HAK 1	Kumpfgasse 21/A	521	239	282	- 102	- 16,4
6240	HTL Lastenstraße	Jesserniggstraße 2	303	148	155	- 25	- 7,6
7110	Fachberufsschule Klagenfurt	Wulfengasse 24	269	137	132	- 26	- 8,8
7120	Fachberufsschule Klagenfurt	Wulfengasse 24	328	175	153	- 38	- 10,4
7130	Volksküche	Südbahngürtel 50	597	283	314	- 50	- 7,7
7150	WIMO Fromillerstraße	Fromillerstraße 15	605	278	327	- 40	- 6,2
7170	WIMO Fromillerstraße	Fromillerstraße 15	436	153	283	+ 10	+ 2,3
8120	BRG Lerchenfeldstraße	Lerchenfeldstraße 22	605	255	350	- 42	- 6,5
8130	BRG Lerchenfeldstraße	Lerchenfeldstraße 22	527	237	290	+ 14	+ 2,7
8140	BRG Lerchenfeldstraße	Lerchenfeldstraße 22	479	176	303	+ 168	+ 54,0
8210	NMS/VS Benediktinerschule	Benediktinerplatz 1	385	176	209	- 27	- 6,6
8220	Gemeindezentrum Festung	Strutzmannstraße 17	406	161	245	- 29	- 6,7
8230	Kinderhort Festung	Richard-Wagner-Straße 20	584	242	342	- 32	- 5,2
8240	Eurostüberl	Waidmannsdorfer Straße 4	380	169	211	- 31	- 7,5
8250	Amtsgebäude Bohrerhaus	Villacher Straße 31	500	225	275	- 33	- 6,2
8310	Gemeindezentrum Festung	Strutzmannstraße 17	468	225	243	- 22	- 4,5
8320	Telekom Service Center West	Maximilianstraße 36	466	203	263	- 44	- 8,6
8410	BRG Lerchenfeldstraße	Lerchenfeldstraße 22	382	184	198	- 8	- 2,1
8420	BRG Lerchenfeldstraße	Lerchenfeldstraße 22	355	159	196	- 54	- 13,2
8430	Ingeborg-Bachmann-Gymnasium	Ferdinand-Jergitsch-Straße 21	398	173	225	- 11	- 2,7
9110	Volksschule St. Georgen a.S.	Sandhofweg 17	407	206	201	- 8	- 1,9
9220	Neue Mittelschule Annabichl	Weichselhofstraße 6	578	266	312	- 33	- 5,4
9230	Neue Mittelschule Annabichl	Weichselhofstraße 6	636	302	334	- 12	- 1,9
9240	Betriebskindergarten Klinikum	Feschnigstraße 14	622	262	360	- 37	- 5,6
9250	Kindergarten Annabichl	Ehrentaler Straße 24	382	177	205	- 33	- 8,0
9260	Kindergarten Annabichl	Ehrentaler Straße 24	624	297	327	+ 35	+ 5,9
9310	FF Kalvarienberg	Feldkirchner Straße 134	602	268	334	+ 47	+ 8,5
9320	Volksschule am Spitalberg	Akazienhofstraße 36	435	184	251	- 29	- 6,3
9330	Volksschule am Spitalberg	Akazienhofstraße 36	517	214	303	- 39	- 7,0
9340	Volksschule am Spitalberg	Akazienhofstraße 36	530	233	297	- 23	- 4,2
9350	Volksschule am Spitalberg	Akazienhofstraße 36	595	255	340	- 24	- 3,9
9360	Rotes Kreuz Bezirksst. Klgft.	Grete-Bittner-Straße 9	636	258	378	+ 88	+ 16,1
9370	FF Kalvarienberg	Feldkirchner Straße 134	464	189	275	- 8	- 1,7
9410	Gemeindezentrum Annabichl	St. Veiter Straße 195	686	313	373	- 28	- 3,9
9420	Offizierskasino Khevenhüllerkaserne	Mageregger Straße 200	623	312	311	+ 19	+ 3,1
9430	Gemeindezentrum Annabichl	St. Veiter Straße 195	557	269	288	- 45	- 7,5
10110	Firma Töffel	Pischeldorfer Straße 130	533	253	280	- 23	- 4,1
10120	Gasthaus Janschitz	Pischeldorfer Straße 237	454	219	235	- 24	- 5,0
10200	Firma Töffel	Pischeldorfer Straße 130	910	389	521	+ 358	+ 64,9
10210	Volksschule Welzenegg	Schachterlweg 47	514	239	275	- 44	- 7,9
10220	Volksschule Welzenegg	Schachterlweg 47	420	202	218	- 335	- 44,4
10221	Volksschule Welzenegg	Schachterlweg 47	412	185	227	im Wahlspr. 10220 enthalten	

Tab. 1.1 Fortsetzung

Wahl- spreng- gel	Objekt	Adresse	Wahlberechtigte			Veränderung 2016 ggü. 2010	
			insge- samt	davon		abs.	%
				m.	w.		
10230	Volksschule Welzenegg	Schachterlweg 47	394	196	198	- 27	- 6,4
10240	Volksschule Welzenegg	Schachterlweg 47	448	221	227	- 17	- 3,7
10250	Volksschule Welzenegg	Schachterlweg 47	637	284	353	- 10	- 1,5
10260	Kinderhort Welzenegg	Rilkestraße 1	464	203	261	- 222	- 32,4
10270	Progress-Zentrum	Dr.-Richard-Canaval-Gasse 110	490	212	278	- 225	- 31,5
10271	Progress-Zentrum	Dr.-Richard-Canaval-Gasse 110	463	209	254	im Wahlspr. 10270 enthalten	
10280	Kinderhort Welzenegg	Rilkestraße 1	484	205	279	- 83	- 14,6
10290	Herz Jesu Kirche Welzenegg	Eingang Steingasse 134	764	335	429	+ 21	+ 2,8
10310	Gasthaus Reiterklause	Rosenegger Straße 56	457	181	276	- 398	- 46,5
10311	Gemeindezentrum Fischl	Fischlstraße 1	476	201	275	im Wahlspr. 10310 enthalten	
10320	Gasthaus Schrott	Flurgasse 8	634	325	309	+ 7	+ 1,1
10410	Kindergarten Fischl	Fischlstraße 32	565	288	277	- 71	- 11,2
10420	Kindergarten Fischl	Fischlstraße 32	365	163	202	- 60	- 14,1
10430	Gasthaus Ouschan	Ebentaler Straße 100	286	132	154	- 37	- 11,5
10440	Gemeindezentrum Fischl	Fischlstraße 1	381	179	202	- 59	- 13,4
10510	Neue Mittelschule St. Peter	Ebentaler Straße 26	559	259	300	+ 14	+ 2,6
10511	Neue Mittelschule St. Peter	Ebentaler Straße 26	425	199	226	im Wahlspr. 1510 enthalten	
10610	Firma Töffel	Pischeldorfer Straße 130	440	219	221	- 20	- 4,3
10620	Pfarrsaal St. Theresia	Auer-von-Welsbach-Straße 15	714	326	388	+ 22	+ 3,2
10630	Pfarrsaal St. Theresia	Auer-von-Welsbach-Straße 15	596	256	340	- 50	- 7,7
10650	Pfarrsaal St. Theresia	Auer-von-Welsbach-Straße 15	577	263	314	- 58	- 9,1
10660	Neue Mittelschule Annabichl	Weichselhofstraße 6	310	146	164	- 10	- 3,1
10670	Kinderhort Welzenegg	Rilkestraße 1	680	301	379	- 36	- 5,0
11110	Gasthaus Schrott	Flurgasse 8	331	166	165	- 24	- 6,8
11120	Gasthaus Schrott	Flurgasse 8	591	301	290	- 24	- 3,9
11210	Neue Mittelschule St. Ruprecht	Kneippgasse 30	550	278	272	+ 144	+ 35,5
11220	Gasthof Gönitzer	Ebentaler Straße 94	415	200	215	- 32	- 7,2
11310	Neue Mittelschule St. Ruprecht	Kneippgasse 30	289	134	155	- 71	- 19,7
11320	Volksschule St. Ruprecht	Kneippgasse 32	420	194	226	+ 57	+ 15,7
11330	Kinderhort St. Ruprecht	Mössingerstraße 5	251	109	142	- 27	- 9,7
11340	HTL Mössingerstraße	Mössingerstraße 25	275	122	153	- 48	- 14,9
11350	HTL Mössingerstraße	Mössingerstraße 25	265	125	140	- 34	- 11,4
11360	Kinderhort St. Ruprecht	Mössingerstraße 5	278	132	146	- 31	- 10,0
11370	Volksschule St. Ruprecht	Kneippgasse 32	389	171	218	- 36	- 8,5
11410	Volksschule St. Ruprecht	Kneippgasse 32	426	196	230	- 47	- 9,9
11420	Neue Mittelschule St. Ruprecht	Kneippgasse 30	483	232	251	- 65	- 11,9
12100	Pädag. Hochschule Kärnten	Hubertusstraße 1	471	211	260	- 26	- 5,2
12110	Telekom Service Center West	Maximilianstraße 36	550	252	298	+ 36	+ 7,0
12120	Pädag. Hochschule Kärnten	Eingang Waidmannsdorfer Str.	613	275	338	+ 47	+ 8,3
12130	Pädag. Hochschule Kärnten	Hubertusstraße 1	868	384	484	+ 112	+ 14,8
12140	Studentenheim Concordia	Hubertusstraße 5	426	193	233	- 42	- 9,0
12150	Neue Mittelschule Waidmannsdorf	Obirstraße 6	639	316	323	- 80	- 11,1
12160	Pädag. Hochschule Kärnten	Eingang Waidmannsdorfer Str.	359	145	214	- 25	- 6,5
12170	Pädag. Hochschule Kärnten	Eingang Waidmannsdorfer Str.	609	264	345	+ 40	+ 7,0
12180	Pädag. Hochschule Kärnten	Eingang Waidmannsdorfer Str.	376	162	214	- 42	- 10,0
12190	Neue Mittelschule Waidmannsdorf	Obirstraße 6	399	178	221	- 50	- 11,1
12210	Studentenheim Concordia	Hubertusstraße 5	455	212	243	- 6	- 1,3
12220	Alpen-Adria-Universität Klgt.	Universitätsstraße 65	635	277	358	+ 167	+ 35,7
12230	Alpen-Adria-Universität Klgt.	Universitätsstraße 65	674	300	374	+ 63	+ 10,3
12240	Alpen-Adria-Universität Klgt.	Universitätsstraße 65	806	339	467	+ 212	+ 35,7
12250	Alpen-Adria-Universität Klgt.	Universitätsstraße 65	669	296	373	+ 108	+ 19,3
12310	Dr.-Theodor-Körner-Schule	Schubertstraße 31	394	178	216	- 36	- 8,4
12320	Dr.-Theodor-Körner-Schule	Schubertstraße 31	510	246	264	- 19	- 3,6
12330	Gemeindezentrum Waidmannsdorf	Ginzkeygasse 2	379	160	219	- 455	- 54,6
12331	Gemeindezentrum Waidmannsdorf	Ginzkeygasse 2	399	195	204	im Wahlspr. 12330 enthalten	

Tab. 1.1 Schluss

Wahl- spren- gel	Objekt	Adresse	Wahlberechtigte			Veränderung 2016 ggü. 2010	
			insge- samt	davon		abs.	%
				m.	w.		
12340	Sonderschule Waidmannsdorf	Schubertstraße 29	443	194	249	- 19	- 4,1
12350	Gemeindezentrum Waidmannsdorf	Ginzkeygasse 2	644	279	365	- 12	- 1,8
12420	Kindergarten Haus des Kindes	Johann-Strauß-Gasse 10	358	167	191	- 34	- 8,7
12430	Neue Mittelschule Waidmannsdorf	Obirstraße 6	398	168	230	- 54	- 11,9
12440	Neue Mittelschule Waidmannsdorf	Obirstraße 6	415	179	236	- 27	- 6,1
12510	Ingeborg-Bachmann-Gymnasium	Ingeborg-Bachmann-Platz 1	573	253	320	- 32	- 5,3
12520	Ingeborg-Bachmann-Gymnasium	Ingeborg-Bachmann-Platz 1	676	292	384	+ 122	+ 22,0
12530	Alpen-Adria-Universität Klgt.	Universitätsstraße 65	632	283	349	- 5	- 0,8
12540	Ingeborg-Bachmann-Gymnasium	Ferdinand-Jergitsch-Straße 21	681	291	390	+ 95	+ 16,2
12610	Rotes Kreuz - Blutzentrale	Grete-Bittner-Straße 7	403	186	217	- 48	- 10,6
12620	BRG Lerchenfeldstraße	Lerchenfeldstraße 22	405	192	213	- 28	- 6,5
13110	Neue Mittelschule Viktring	Abstimmungsstraße 31	563	269	294	+ 94	+ 20,0
13120	Gasthof Stanerwirt	Steiner Weg 3	372	181	191	- 280	- 42,9
13121	Neue Mittelschule Viktring	Abstimmungsstraße 31	636	272	364	im Wahlspr. 13120 enthalten	
13130	Volksschule Viktring	Schulstraße 2	408	182	226	- 40	- 8,9
13140	Volksschule Viktring	Schulstraße 2	436	190	246	- 35	- 7,4
13150	Volksschule Viktring	Schulstraße 2	581	249	332	- 25	- 4,1
13160	Neue Mittelschule Viktring	Abstimmungsstraße 31	686	280	406	+ 127	+ 22,7
13210	Neue Mittelschule Viktring	Abstimmungsstraße 31	707	332	375	+ 53	+ 8,1
13220	Gemeindezentrum Viktring	Viktringer Platz 1	451	222	229	- 33	- 6,8
13230	Gasthaus Rösch	Wörthersee-Südufer-Straße 55	762	371	391	+ 4	+ 0,5
13240	Neue Mittelschule Viktring	Abstimmungsstraße 31	560	254	306	+ 19	+ 3,5
13250	Gemeindezentrum Viktring	Viktringer Platz 1	453	203	250	- 3	- 0,7
13310	Volksschule Viktring	Schulstraße 2	541	269	272	+ 120	+ 28,5
14110	Gasthof Stossier	Emmersdorfer Straße 56	631	313	318	- 151	- 19,3
14111	Offizierskasino Khevenhüllerkaserne	Mageregger Straße 200	271	134	137	im Wahlspr. 14110 enthalten	
14120	Offizierskasino Khevenhüllerkaserne	Mageregger Straße 200	469	221	248	+ 82	+ 21,2
14210	Gasthof Wölfnitzerhof	Zentrumweg 6	424	212	212	- 5	- 1,2
14220	Volksschule Wölfnitz	Römerweg 36	581	290	291	- 34	- 5,5
14230	Volksschule Wölfnitz	Römerweg 36	593	291	302	- 4	- 0,7
14240	Gasthof Wölfnitzerhof	Zentrumweg 6	445	217	228	- 20	- 4,3
14310	HBLA Pitzelstätten	Glantalstraße 59	680	333	347	- 2	- 0,3
15110	Veranstaltungszentr. Castellino	Schülerweg 90	646	317	329	- 44	- 6,4
15120	Veranstaltungszentr. Castellino	Schülerweg 90	675	318	357	- 26	- 3,7
15130	Veranstaltungszentr. Castellino	Schülerweg 90	529	256	273	- 1	- 0,2
20010	Sonstige Wahlberechtigte	Rathaus, Neuer Platz 1	674	362	312	- 164	- 19,6
10 <sup>1)</sup>	Besondere Wahlsprengel Klinikum, St. Veiter Straße 47		.	.	.	.	.
20 <sup>1)</sup>	Besonderer Wahlsprengel Klinikum, St. Veiter Straße 47		.	.	.	.	.
30 <sup>1)</sup>	Besonderer Wahlsprengel Klinikum, St. Veiter Straße 47		.	.	.	.	.
40 <sup>1)</sup>	Besond. Wahlsprengel übr. Krankenanstalten und Flieg. Kommissionen		.	.	.	.	.
50 <sup>1)</sup>	Wahlkartensprengel	Rathaus, Neuer Platz 1	.	.	.	.	.
70 <sup>1)</sup>	Wahlkartensprengel Klinikum - Gemeinschaftshaus, St. Veiter Str. 47		.	.	.	.	.
80 <sup>1)</sup>	Besondere Wahlsprengel	Altenheime, Flughafen	.	.	.	.	.
90 <sup>1)</sup>	Briefwähler		.	.	.	.	.
110-120 <sup>1)</sup>	Je nach Bedarf "Fliegende Wahlkommision"		.	.	.	.	.
<b>Wahlberechtigte insgesamt</b>			<b>73.888</b>	<b>33.732</b>	<b>40.156</b>	<b>+ 470</b>	<b>+ 0,6</b>

<sup>1)</sup> Nur mit Wahlkarten.

Große prozentuelle Veränderungen sind teilweise bedingt durch Sprengelgrenzveränderungen bzw. Berichtigungen.

**Tab. 1.2 Wahlsprengelteilungen seit der Bundespräsidentenwahl 2010**

Neuer Wahlsprengel	Entstanden durch Teilung des Sprengels	Wahllokal
6131	6130	Neue Mittelschule St. Peter, Ebentaler Straße 26
10221	10220	Volksschule Welzenegg, Schachterlweg 47
10271	10270	Progress-Zentrum, Dr.-Richard-Canaval-Gasse 110
10311	10310	Gemeindezentrum Fischl, Fischlstraße 1
10511	10510	Neue Mittelschule St. Peter, Ebentaler Straße 26
12331	12330	Gemeindezentrum Waidmannsdorf, Ginzkeygasse 2
13121	13120	Neue Mittelschule Viktring, Abstimmungsstraße 31
14111	14110	Offizierskasino Khevenhüllerkaserne, Mageregger Straße 200

**Anmerkung:** Sprengelgrenzverlegungen Sprengel 11210, 13110 und 13120

**Tab. 1.3 Wahlsprengelzusammenlegungen seit der Bundespräsidentenwahl 2010**

Neuer Wahlsprengel	Entstanden durch Zusammenlegung der Sprengel	Wahllokal
6230	6230 und 6250	HAK 1, Kumpfgasse 21A
7130	7130 und 7140	Volksküche, Südbahngürtel 50
7150	7150 und 7160	Stadthallen Wirt, Messeplatz 2
8120	8110 und 8120	BRG Lerchenfeldstraße, Lerchenfeldstraße 22
8230	8230 und 8330	Kinderhort Festung, Richard-Wagner-Straße 20
9220	9210 und 9220	Hauptschule Annabichl, Weichselhofstraße 6
10620	10620 und 10640	Pfarrsaal St. Theresia, Auer-von-Welsbach-Straße 11
12150	12150 und 12410	Hauptschule Waidmannsdorf, Obirstraße 6

**Tab. 1.4 Wahlberechtigte bei der Bundespräsidentenwahl 2016 nach Alter u. Geschlecht**

Alter in Jahren	Wahlberechtigte			Alter in Jahren	Wahlberechtigte		
	m.	w.	zus.		m.	w.	zus.
16 <sup>1)</sup>	416	393	809	62	479	603	1.082
17	430	406	836	63	485	569	1.054
18	380	401	781	64	425	568	993
19	417	411	828	65	430	545	975
20	426	389	815	66	420	554	974
21	420	400	820	67	453	582	1.035
22	426	439	865	68	488	569	1.057
23	422	505	927	69	490	603	1.093
24	487	512	999	70	306	463	769
25	488	520	1.008	71	416	534	950
26	474	570	1.044	72	449	573	1.022
27	468	548	1.016	73	396	540	936
28	517	516	1.033	74	477	617	1.094
29	496	525	1.021	75	489	617	1.106
30	532	541	1.073	76	460	652	1.112
31	510	567	1.077	77	338	410	748
32	547	531	1.078	78	231	307	538
33	506	564	1.070	79	216	324	540
34	538	534	1.072	80	199	292	491
35	516	541	1.057	81	162	246	408
36	499	525	1.024	82	150	286	436
37	461	487	948	83	143	271	414
38	481	481	962	84	140	291	431
39	470	454	924	85	139	281	420
40	477	516	993	86	144	267	411
41	517	572	1.089	87	121	241	362
42	489	579	1.068	88	95	224	319
43	554	613	1.167	89	75	228	303
44	560	589	1.149	90	63	199	262
45	565	615	1.180	91	56	175	231
46	600	699	1.299	92	34	127	161
47	654	789	1.443	93	22	119	141
48	671	754	1.425	94	23	97	120
49	659	819	1.478	95	23	68	91
50	741	788	1.529	96	13	54	67
51	655	771	1.426	97	10	26	36
52	682	771	1.453	98	3	13	16
53	699	744	1.443	99	1	9	10
54	644	803	1.447	100	-	9	9
55	690	708	1.398	101	1	4	5
56	638	708	1.346	102	-	4	4
57	556	740	1.296	103	-	3	3
58	622	641	1.263	104	-	-	-
59	590	687	1.277	105	-	2	2
60	554	708	1.262	<b>Klgft.</b>	<b>33.732</b>	<b>40.156</b>	<b>73.888</b>
61	523	616	1.139				

1) Mit dem Wahltag (24.4.2016) das 16. Lebensjahr vollendet.

**Grafik 1.1 Wahlberechtigte nach dem Alter**

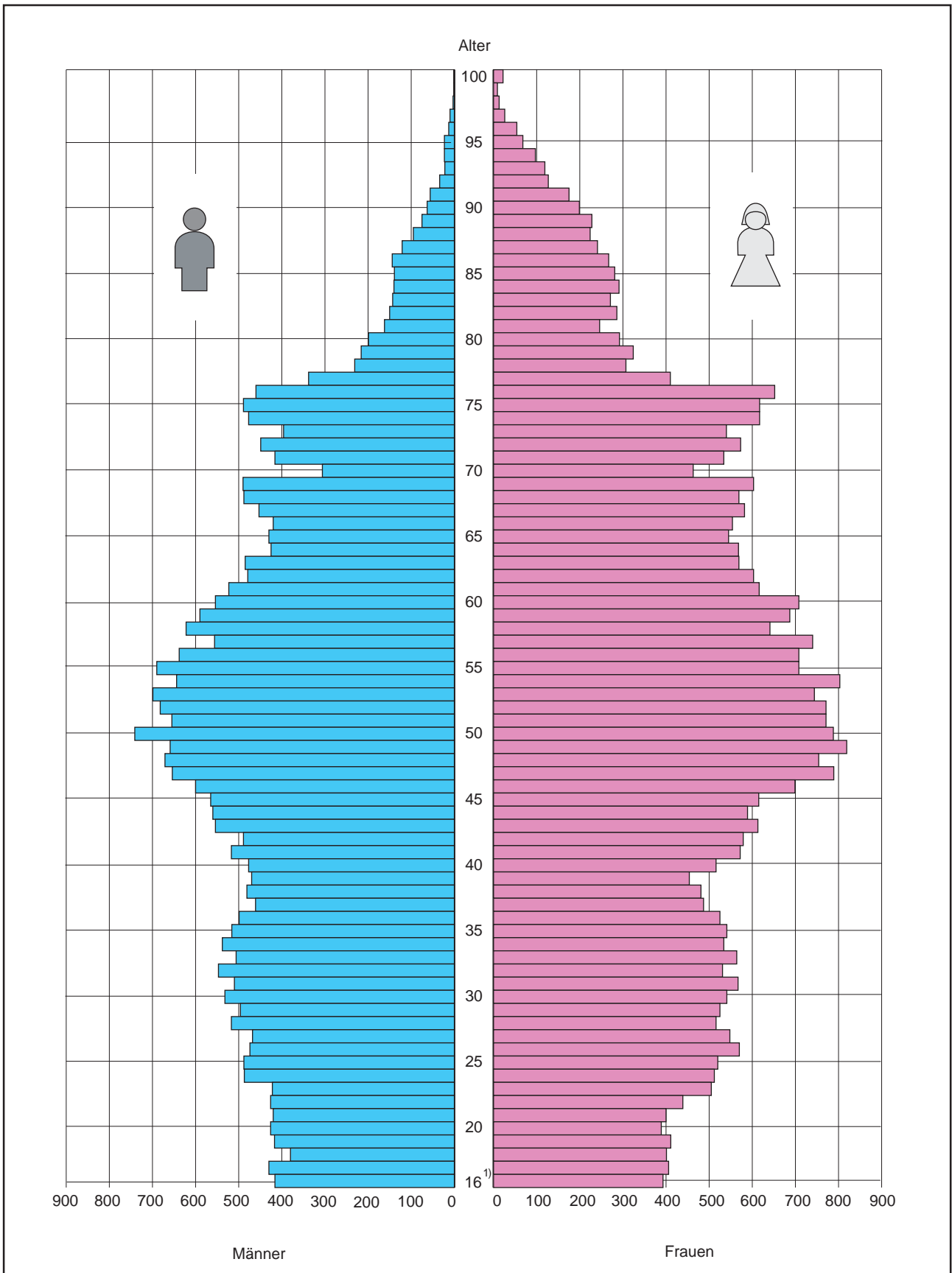

<sup>1)</sup> Mit dem Wahltag (24.4.2016) das 16. Lebensjahr vollendet.

Tab. 1.5 Wahlberechtigte bei der BPW 2016 nach Wahlsprengeln und Altersgruppen

Wahl- spreng- gel	Wahl- berech- tigte	davon nach Altersgruppen													
		16-24		25-30		31-40		41-50		51-60		61-70		über 70	
		abs.	%	abs.	%	abs.	%	abs.	%	abs.	%	abs.	%	abs.	%
1110	184	26	14,1	33	17,9	37	20,1	21	11,4	28	15,2	15	8,2	24	13,0
2110	486	55	11,3	63	13,0	79	16,3	62	12,8	70	14,4	55	11,3	102	21,0
3110	499	83	16,6	74	14,8	76	15,2	80	16,0	82	16,4	50	10,0	54	10,8
4110	452	36	8,0	38	8,4	49	10,8	60	13,3	58	12,8	53	11,7	158	35,0
5110	745	76	10,2	93	12,5	113	15,2	134	18,0	117	15,7	87	11,7	125	16,8
5120	381	36	9,4	29	7,6	50	13,1	66	17,3	82	21,5	61	16,0	57	15,0
5130	353	33	9,3	40	11,3	62	17,6	62	17,6	57	16,1	41	11,6	58	16,4
5140	551	30	5,4	45	8,2	74	13,4	82	14,9	86	15,6	87	15,8	147	26,7
5210	584	47	8,0	38	6,5	106	18,2	103	17,6	65	11,1	66	11,3	159	27,2
5310	52	-	-	1	1,9	3	5,8	1	1,9	7	13,5	10	19,2	30	57,7
6110	331	39	11,8	13	3,9	42	12,7	54	16,3	78	23,6	52	15,7	53	16,0
6120	304	29	9,5	35	11,5	43	14,1	55	18,1	53	17,4	44	14,5	45	14,8
6130	336	32	9,5	34	10,1	39	11,6	47	14,0	66	19,6	51	15,2	67	19,9
6131	471	74	15,7	51	10,8	88	18,7	114	24,2	76	16,1	44	9,3	24	5,1
6210	229	27	11,8	29	12,7	39	17,0	33	14,4	30	13,1	25	10,9	46	20,1
6220	594	71	12,0	47	7,9	93	15,7	97	16,3	107	18,0	101	17,0	78	13,1
6230	521	65	12,5	46	8,8	80	15,4	82	15,7	85	16,3	74	14,2	89	17,1
6240	303	37	12,2	43	14,2	30	9,9	47	15,5	49	16,2	37	12,2	60	19,8
7110	269	31	11,5	26	9,7	38	14,1	34	12,6	44	16,4	38	14,1	58	21,6
7120	328	47	14,3	34	10,4	46	14,0	52	15,9	58	17,7	30	9,1	61	18,6
7130	597	76	12,7	75	12,6	82	13,7	78	13,1	86	14,4	84	14,1	116	19,4
7150	605	82	13,6	73	12,1	81	13,4	94	15,5	99	16,4	61	10,1	115	19,0
7170	436	35	8,0	32	7,3	37	8,5	34	7,8	50	11,5	46	10,6	202	46,3
8120	605	56	9,3	55	9,1	103	17,0	86	14,2	120	19,8	70	11,6	115	19,0
8130	527	41	7,8	47	8,9	62	11,8	91	17,3	81	15,4	70	13,3	135	25,6
7140	479	40	8,4	31	6,5	64	13,4	70	14,6	66	13,8	34	7,1	174	36,3
8210	385	43	11,2	45	11,7	46	11,9	61	15,8	63	16,4	56	14,5	71	18,4
8220	406	44	10,8	30	7,4	59	14,5	50	12,3	60	14,8	58	14,3	105	25,9
8230	584	76	13,0	39	6,7	87	14,9	80	13,7	96	16,4	75	12,8	131	22,4
8240	380	37	9,7	54	14,2	55	14,5	45	11,8	56	14,7	58	15,3	75	19,7
8250	500	50	10,0	45	9,0	77	15,4	72	14,4	81	16,2	85	17,0	90	18,0
8310	468	61	13,0	35	7,5	54	11,5	84	17,9	78	16,7	54	11,5	102	21,8
8320	466	49	10,5	31	6,7	59	12,7	76	16,3	70	15,0	61	13,1	120	25,8
8410	382	36	9,4	16	4,2	31	8,1	74	19,4	67	17,5	67	17,5	91	23,8
8420	355	28	7,9	14	3,9	51	14,4	52	14,6	66	18,6	40	11,3	104	29,3
8430	398	34	8,5	21	5,3	47	11,8	64	16,1	79	19,8	49	12,3	104	26,1
9110	407	50	12,3	34	8,4	44	10,8	81	19,9	92	22,6	41	10,1	65	16,0
9220	578	67	11,6	34	5,9	55	9,5	110	19,0	94	16,3	76	13,1	142	24,6
9230	636	71	11,2	44	6,9	77	12,1	145	22,8	123	19,3	73	11,5	103	16,2
9240	622	65	10,5	57	9,2	70	11,3	91	14,6	108	17,4	94	15,1	137	22,0
9250	382	36	9,4	22	5,8	41	10,7	61	16,0	79	20,7	37	9,7	106	27,7
9260	624	69	11,1	50	8,0	93	14,9	98	15,7	115	18,4	77	12,3	122	19,6
9310	602	59	9,8	50	8,3	103	17,1	144	23,9	134	22,3	64	10,6	48	8,0
9320	435	24	5,5	18	4,1	50	11,5	75	17,2	60	13,8	68	15,6	140	32,2
9330	517	38	7,4	26	5,0	66	12,8	74	14,3	92	17,8	100	19,3	121	23,4
9340	530	89	16,8	59	11,1	67	12,6	76	14,3	81	15,3	80	15,1	78	14,7
9350	595	48	8,1	42	7,1	76	12,8	87	14,6	131	22,0	106	17,8	105	17,6
9360	636	60	9,4	52	8,2	98	15,4	144	22,6	151	23,7	74	11,6	57	9,0
9370	464	38	8,2	30	6,5	63	13,6	77	16,6	121	26,1	69	14,9	66	14,2



Tab. 1.5 Fortsetzung

Wahl- spreng- gel	Wahl- berech- tigte	davon nach Altersgruppen													
		16-24		25-30		31-40		41-50		51-60		61-70		über 70	
		abs.	%	abs.	%	abs.	%	abs.	%	abs.	%	abs.	%	abs.	%
9410	686	84	12,2	38	5,5	65	9,5	114	16,6	166	24,2	96	14,0	123	17,9
9420	623	76	12,2	32	5,1	104	16,7	133	21,3	122	19,6	76	12,2	80	12,8
9430	557	48	8,6	31	5,6	66	11,8	106	19,0	109	19,6	85	15,3	112	20,1
10110	533	88	16,5	34	6,4	54	10,1	104	19,5	115	21,6	55	10,3	83	15,6
10120	454	50	11,0	37	8,1	49	10,8	77	17,0	92	20,3	61	13,4	88	19,4
10200	910	121	13,3	135	14,8	225	24,7	213	23,4	140	15,4	50	5,5	26	2,9
10210	514	46	8,9	37	7,2	54	10,5	67	13,0	121	23,5	97	18,9	92	17,9
10220	420	47	11,2	34	8,1	50	11,9	71	16,9	83	19,8	54	12,9	81	19,3
10221	412	38	9,2	54	13,1	79	19,2	96	23,3	72	17,5	48	11,7	25	6,1
10230	394	43	10,9	19	4,8	34	8,6	75	19,0	86	21,8	51	12,9	86	21,8
10240	448	49	10,9	16	3,6	58	12,9	89	19,9	85	19,0	72	16,1	79	17,6
10250	637	105	16,5	69	10,8	80	12,6	162	25,4	121	19,0	51	8,0	49	7,7
10260	464	51	11,0	38	8,2	61	13,1	66	14,2	102	22,0	85	18,3	61	13,1
10270	490	58	11,8	48	9,8	73	14,9	93	19,0	101	20,6	74	15,1	43	8,8
10271	463	63	13,6	63	13,6	107	23,1	98	21,2	64	13,8	42	9,1	26	5,6
10280	484	47	9,7	37	7,6	55	11,4	86	17,8	146	30,2	74	15,3	39	8,1
10290	764	73	9,6	42	5,5	99	13,0	124	16,2	132	17,3	114	14,9	180	23,6
10310	457	29	6,3	29	6,3	32	7,0	55	12,0	71	15,5	46	10,1	195	42,7
10311	476	49	10,3	46	9,7	106	22,3	129	27,1	81	17,0	49	10,3	16	3,4
10320	634	83	13,1	26	4,1	69	10,9	110	17,4	116	18,3	108	17,0	122	19,2
10410	565	33	5,8	28	5,0	57	10,1	106	18,8	136	24,1	107	18,9	98	17,3
10420	365	50	13,7	29	7,9	45	12,3	72	19,7	50	13,7	44	12,1	75	20,5
10430	286	23	8,0	16	5,6	18	6,3	42	14,7	34	11,9	81	28,3	72	25,2
10440	381	44	11,5	27	7,1	49	12,9	63	16,5	77	20,2	72	18,9	49	12,9
10510	559	56	10,0	68	12,2	107	19,1	76	13,6	99	17,7	74	13,2	79	14,1
10511	425	53	12,5	54	12,7	82	19,3	76	17,9	76	17,9	44	10,4	40	9,4
10610	440	47	10,7	23	5,2	45	10,2	77	17,5	94	21,4	76	17,3	78	17,7
10620	714	90	12,6	50	7,0	98	13,7	122	17,1	122	17,1	80	11,2	152	21,3
10630	596	56	9,4	44	7,4	76	12,8	87	14,6	109	18,3	101	16,9	123	20,6
10650	577	70	12,1	74	12,8	72	12,5	92	15,9	100	17,3	59	10,2	110	19,1
10660	310	29	9,4	24	7,7	34	11,0	42	13,5	74	23,9	39	12,6	68	21,9
10670	680	66	9,7	60	8,8	93	13,7	168	24,7	181	26,6	67	9,9	45	6,6
11110	331	33	10,0	22	6,6	35	10,6	55	16,6	65	19,6	49	14,8	72	21,8
11120	591	66	11,2	53	9,0	69	11,7	123	20,8	108	18,3	83	14,0	89	15,1
11210	550	73	13,3	44	8,0	63	11,5	112	20,4	85	15,5	90	16,4	83	15,1
11220	415	51	12,3	29	7,0	49	11,8	69	16,6	77	18,6	57	13,7	83	20,0
11310	289	37	12,8	29	10,0	55	19,0	50	17,3	50	17,3	41	14,2	27	9,3
11320	420	55	13,1	38	9,0	58	13,8	49	11,7	112	26,7	72	17,1	36	8,6
11330	251	18	7,2	12	4,8	28	11,2	38	15,1	31	12,4	46	18,3	78	31,1
11340	275	33	12,0	30	10,9	27	9,8	42	15,3	55	20,0	38	13,8	50	18,2
11350	265	24	9,1	25	9,4	42	15,8	40	15,1	46	17,4	33	12,5	55	20,8
11360	278	30	10,8	17	6,1	29	10,4	38	13,7	38	13,7	39	14,0	87	31,3
11370	389	41	10,5	36	9,3	54	13,9	65	16,7	91	23,4	46	11,8	56	14,4
11410	426	40	9,4	33	7,7	36	8,5	80	18,8	104	24,4	45	10,6	88	20,7
11420	483	56	11,6	31	6,4	56	11,6	67	13,9	78	16,1	79	16,4	116	24,0
12100	471	61	13,0	46	9,8	61	13,0	68	14,4	96	20,4	77	16,3	62	13,2
12110	550	37	6,7	55	10,0	66	12,0	66	12,0	90	16,4	102	18,5	134	24,4
12120	613	54	8,8	47	7,7	82	13,4	101	16,5	93	15,2	106	17,3	130	21,2
12130	868	93	10,7	114	13,1	121	13,9	145	16,7	156	18,0	93	10,7	146	16,8

**Tab. 1.5 Schluss**

Wahl- spren- gel	Wahl- berech- tigte	davon nach Altersgruppen													
		16-24		25-30		31-40		41-50		51-60		61-70		über 70	
		abs.	%	abs.	%	abs.	%	abs.	%	abs.	%	abs.	%	abs.	%
12140	426	36	8,5	29	6,8	37	8,7	65	15,3	95	22,3	62	14,6	102	23,9
12150	639	73	11,4	47	7,4	84	13,1	107	16,7	111	17,4	84	13,1	133	20,8
12160	359	25	7,0	28	7,8	51	14,2	55	15,3	53	14,8	52	14,5	95	26,5
12170	609	40	6,6	69	11,3	112	18,4	92	15,1	117	19,2	90	14,8	89	14,6
12180	376	24	6,4	20	5,3	29	7,7	42	11,2	71	18,9	109	29,0	81	21,5
12190	399	32	8,0	22	5,5	45	11,3	69	17,3	80	20,1	60	15,0	91	22,8
12210	455	63	13,8	49	10,8	72	15,8	86	18,9	90	19,8	56	12,3	39	8,6
12220	635	62	9,8	60	9,4	103	16,2	110	17,3	114	18,0	86	13,5	100	15,7
12230	674	86	12,8	70	10,4	97	14,4	108	16,0	130	19,3	90	13,4	93	13,8
12240	806	92	11,4	76	9,4	128	15,9	134	16,6	137	17,0	92	11,4	147	18,2
12250	669	77	11,5	70	10,5	137	20,5	142	21,2	124	18,5	66	9,9	53	7,9
12310	394	35	8,9	21	5,3	46	11,7	70	17,8	59	15,0	43	10,9	120	30,5
12320	510	71	13,9	56	11,0	64	12,5	100	19,6	99	19,4	61	12,0	59	11,6
12330	379	34	9,0	24	6,3	53	14,0	68	17,9	82	21,6	52	13,7	66	17,4
12331	399	36	9,0	24	6,0	62	15,5	70	17,5	75	18,8	69	17,3	63	15,8
12340	443	47	10,6	33	7,4	46	10,4	78	17,6	89	20,1	50	11,3	100	22,6
12350	644	41	6,4	54	8,4	83	12,9	76	11,8	148	23,0	141	21,9	101	15,7
12420	358	34	9,5	41	11,5	44	12,3	55	15,4	72	20,1	51	14,2	61	17,0
12430	398	33	8,3	35	8,8	56	14,1	52	13,1	58	14,6	59	14,8	105	26,4
12440	415	32	7,7	44	10,6	64	15,4	56	13,5	75	18,1	59	14,2	85	20,5
12510	573	52	9,1	27	4,7	64	11,2	93	16,2	104	18,2	96	16,8	137	23,9
12520	676	57	8,4	72	10,7	137	20,3	145	21,4	105	15,5	70	10,4	90	13,3
12530	632	60	9,5	62	9,8	90	14,2	105	16,6	109	17,2	91	14,4	115	18,2
12540	681	64	9,4	55	8,1	79	11,6	134	19,7	99	14,5	94	13,8	156	22,9
12610	403	41	10,2	26	6,5	55	13,6	58	14,4	78	19,4	62	15,4	83	20,6
12620	405	47	11,6	27	6,7	30	7,4	77	19,0	86	21,2	57	14,1	81	20,0
13110	563	52	9,2	35	6,2	70	12,4	89	15,8	112	19,9	94	16,7	111	19,7
13120	372	32	8,6	13	3,5	65	17,5	68	18,3	76	20,4	64	17,2	54	14,5
13121	636	86	13,5	156	24,5	146	23,0	103	16,2	75	11,8	50	7,9	20	3,1
13130	408	42	10,3	59	14,5	69	16,9	79	19,4	87	21,3	44	10,8	28	6,9
13140	436	26	6,0	32	7,3	49	11,2	50	11,5	114	26,1	118	27,1	47	10,8
13150	581	76	13,1	62	10,7	88	15,1	91	15,7	141	24,3	70	12,0	53	9,1
13160	686	73	10,6	97	14,1	148	21,6	157	22,9	101	14,7	76	11,1	34	5,0
13210	707	75	10,6	43	6,1	86	12,2	150	21,2	124	17,5	95	13,4	134	19,0
13220	451	35	7,8	25	5,5	42	9,3	80	17,7	85	18,8	86	19,1	98	21,7
13230	762	71	9,3	51	6,7	105	13,8	129	16,9	169	22,2	112	14,7	125	16,4
13240	560	51	9,1	37	6,6	95	17,0	98	17,5	91	16,3	74	13,2	114	20,4
13250	453	43	9,5	32	7,1	54	11,9	69	15,2	94	20,8	56	12,4	105	23,2
13310	541	51	9,4	52	9,6	83	15,3	128	23,7	91	16,8	57	10,5	79	14,6
14110	631	52	8,2	19	3,0	124	19,7	237	37,6	103	16,3	48	7,6	48	7,6
14111	271	15	5,5	20	7,4	49	18,1	54	19,9	53	19,6	50	18,5	30	11,1
14120	469	46	9,8	33	7,0	103	22,0	99	21,1	86	18,3	41	8,7	61	13,0
14210	424	31	7,3	29	6,8	55	13,0	75	17,7	87	20,5	70	16,5	77	18,2
14220	581	66	11,4	32	5,5	71	12,2	88	15,1	94	16,2	96	16,5	134	23,1
14230	593	54	9,1	33	5,6	76	12,8	104	17,5	121	20,4	88	14,8	117	19,7
14240	445	46	10,3	27	6,1	37	8,3	72	16,2	99	22,2	72	16,2	92	20,7
14310	680	66	9,7	40	5,9	99	14,6	132	19,4	129	19,0	108	15,9	106	15,6
15110	646	76	11,8	36	5,6	68	10,5	121	18,7	132	20,4	99	15,3	114	17,6
15120	675	95	14,1	35	5,2	81	12,0	144	21,3	122	18,1	113	16,7	85	12,6
15130	529	52	9,8	27	5,1	73	13,8	83	15,7	111	21,0	92	17,4	91	17,2
20010	674	31	4,6	33	4,9	89	13,2	121	18,0	105	15,6	120	17,8	175	26,0
<b>Klgft.</b>	<b>73.888</b>	<b>7.680</b>	<b>10,4</b>	<b>6.195</b>	<b>8,4</b>	<b>10.205</b>	<b>13,8</b>	<b>12.827</b>	<b>17,4</b>	<b>13.611</b>	<b>18,4</b>	<b>10.171</b>	<b>13,8</b>	<b>13.199</b>	<b>17,9</b>

**Grafik 1.2 Verteilung der Wahlberechtigten nach Altersgruppen und Geschlecht**

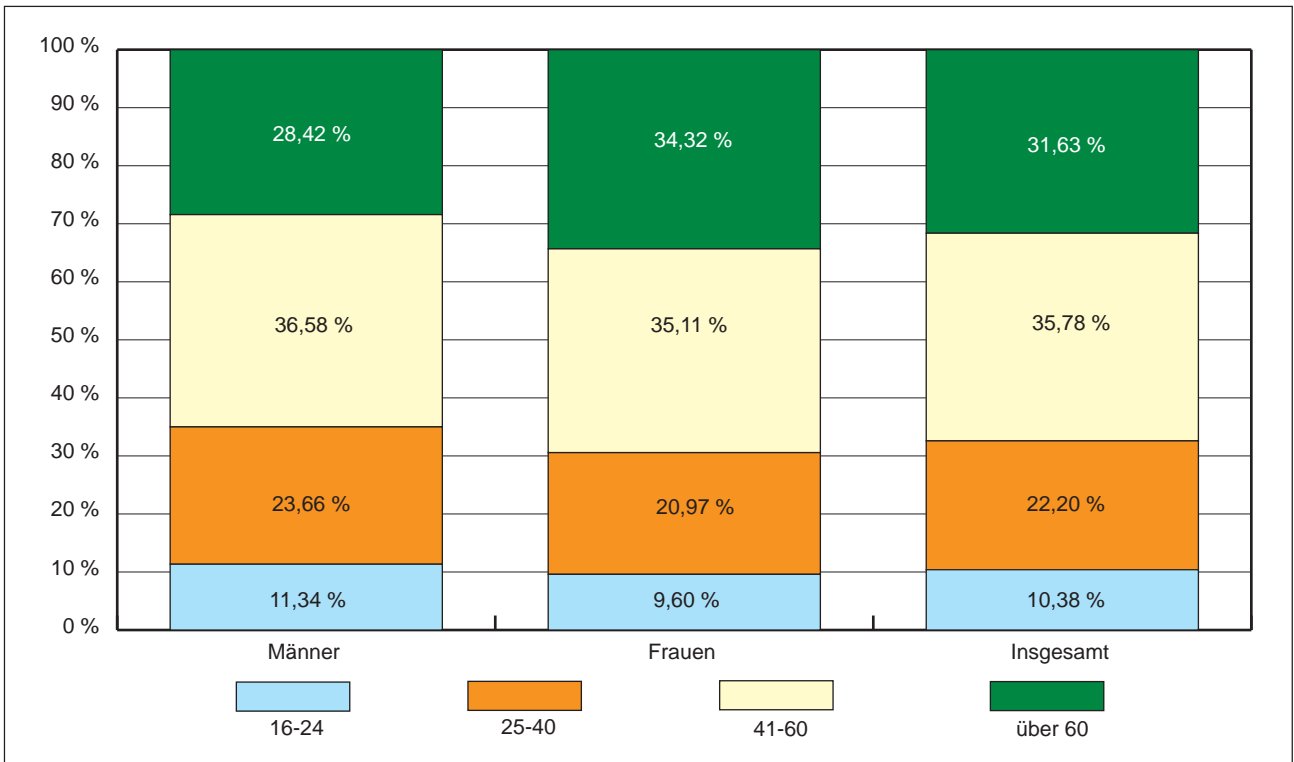

**Grafik 1.3 Wahlberechtigte nach Altersgruppen und Geschlecht**

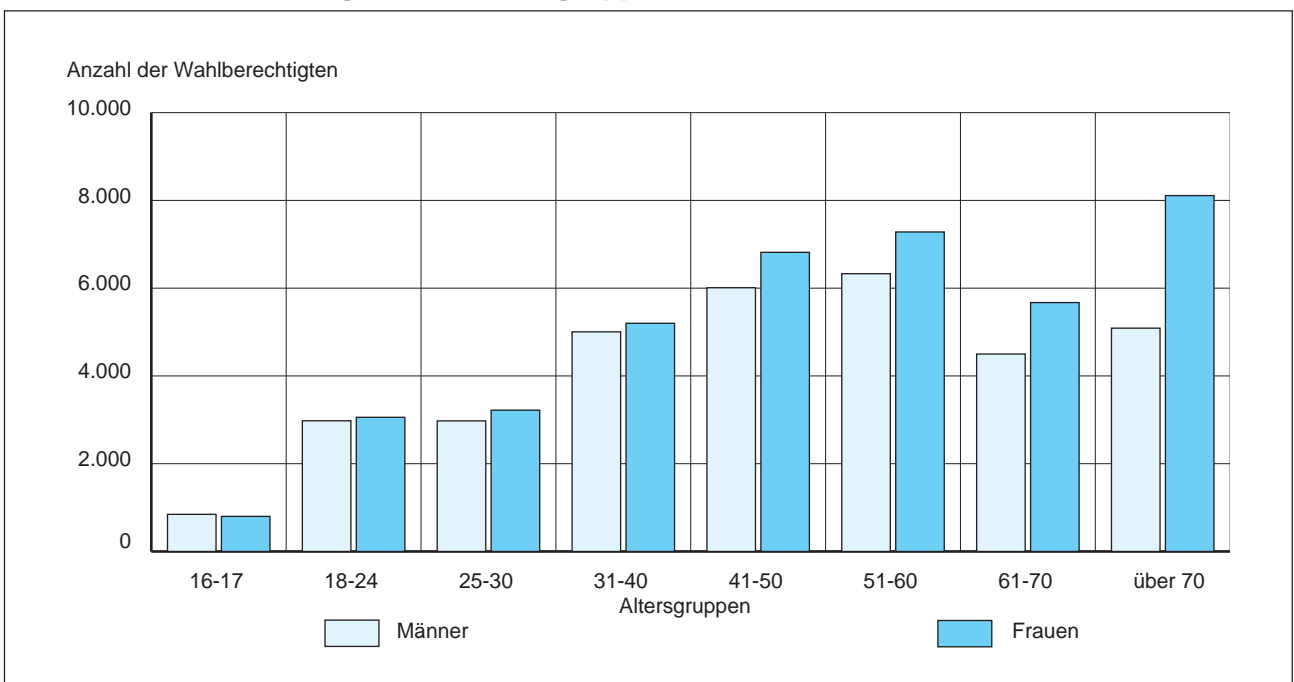



# Bundespräsidenten- WAHL '16

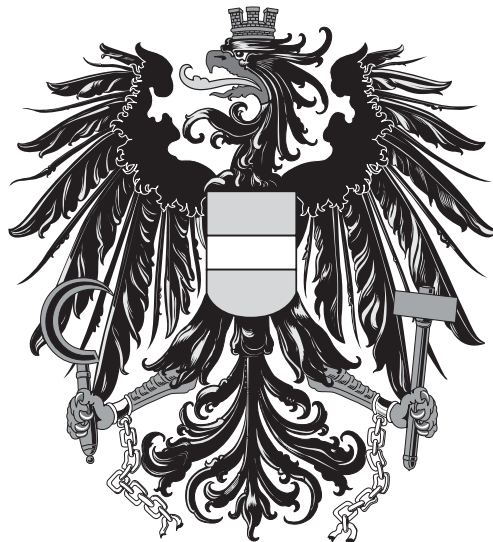

2.

**Wahlergebnisse**

Tab. 2.1 Ergebnisse der Bundespräsidentenwahlen

Wahltermin	Wahlberechtigte	Abgegebene Stimmen						Erzielter Stimmenanteil			
		insgesamt		davon				Name	absolut	%	
		absolut	%	ungültig		gültig					
				absolut	%	absolut	%				
1951	1. Wahlgang 6.5.1951	40.240	39.131	97,2	1.055	2,7	38.076	97,3	Dr. Burghard Breitner	11.681	30,7
									Gottlieb Fiala	1.694	4,4
									Dr. Heinrich Gleißner	9.832	25,8
									Ludovica Hainisch	19	0,0
									Dr. h.c. Theodor Körner	14.836	39,0
									Dr. Johannes Ude	14	0,0
	2. Wahlgang 27.5.1951	40.240	38.856	96,6	3.490	9,0	35.366	91,0	Dr. Heinrich Gleißner	13.838	39,1
									Dr. h.c. Theodor Körner	21.528	60,9
	5.5.1957	44.228	42.827	96,8	1.041	2,4	41.786	97,6	Dr. Wolfgang Denk	19.061	45,6
									Dr. Adolf Schärff	22.725	54,4
	28.4.1963	48.291	46.494	96,3	3.011	6,5	43.483	93,5	Dr. Josef Kimmel	1.513	3,5
									Ing. Julius Raab	15.800	36,3
									Dr. Adolf Schärff	26.170	60,2
	23.5.1965	50.018	47.329	94,6	1.492	3,2	45.837	96,8	Dr. Alfons Gorbach	20.941	45,7
									Franz Jonas	24.896	54,3
	25.4.1971	53.782	50.034	93,0	1.145	2,3	48.889	97,7	Franz Jonas	26.695	54,6
									Dr. Kurt Waldheim	22.194	45,4
	23.6.1974	59.159	54.620	92,3	1.683	3,1	52.937	96,9	Dr. Rudolf Kirchschräger	28.108	53,1
									Dr. Alois Lugger	24.829	46,9
	18.5.1980	62.416	55.965	89,7	3.804	6,8	52.161	93,2	Dr. Norbert Burger	2.060	3,9
									Dr. Wilfried Gredler	13.038	25,0
									Dr. Rudolf Kirchschräger	37.063	71,1
1986	1. Wahlgang 4.5.1986	66.041	61.305	92,8	2.871	4,7	58.434	95,3	Dr. Kurt Steyrer	25.902	44,3
									Dr. Kurt Waldheim	27.055	46,3
									Dr. Otto Scrinzi	1.885	3,2
									Freda Meissner-Blau	3.592	6,1
	2. Wahlgang 27.5.1986	66.041	58.857	89,1	3.297	5,6	55.560	94,4	Dr. Kurt Steyrer	26.638	47,9
									Dr. Kurt Waldheim	28.922	52,1
1992	1. Wahlgang 26.4.1992	68.070	59.250	87,0	2.637	4,5	56.613	95,5	Dr. Rudolf Streicher	21.092	37,3
									Dr. Thomas Klestil	14.284	25,2
									Dr. Heide Schmidt	18.128	32,0
									Robert Jungk	3.109	5,5
	2. Wahlgang 24.5.1992	68.070	56.050	82,3	2.684	4,8	53.366	95,2	Dr. Rudolf Streicher	21.946	41,1
									Dr. Thomas Klestil	31.420	58,9
	19.4.1998	69.286	47.246	68,2	2.057	4,4	45.189	95,6	Mag. Gertraud Knoll	6.072	13,4
									Dr. Heide Schmidt	5.116	11,3
									Dr. Thomas Klestil	28.895	63,9
									Ing. Richard Lugner	4.494	9,9
									Karl Nowak	612	1,4
	25.4.2004	70.002	44.290	63,3	1.571	3,5	42.719	96,5	Dr. Benita Ferrero-Waldner	23.564	55,2
									Dr. Heinz Fischer	19.155	44,8
	25.4.2010	73.418	34.138	46,5	2.373	7,0	31.765	93,0	Dr. Heinz Fischer	24.478	77,1
									Dr. Rudolf Gehring	1.733	5,5
									Barbara Rosenkranz	5.554	17,5
	24.4.2016	73.888	46.879	63,4	794	1,7	46.085	98,3	Dr. Irmgard Griss	12.442	27,0
									Ing. Norbert Hofer	15.295	33,2
									Rudolf Hundstorfer	4.664	10,1
									Dr. Andreas Khol	2.593	5,6
									Ing. Richard Lugner	1.325	2,9
									Dr. Alexander Van der Bellen	9.766	21,2

**Grafik 2.1 Bundespräsidentenwahlen - Erzielter Stimmenanteil des gewählten Kandidaten in Klagenfurt**

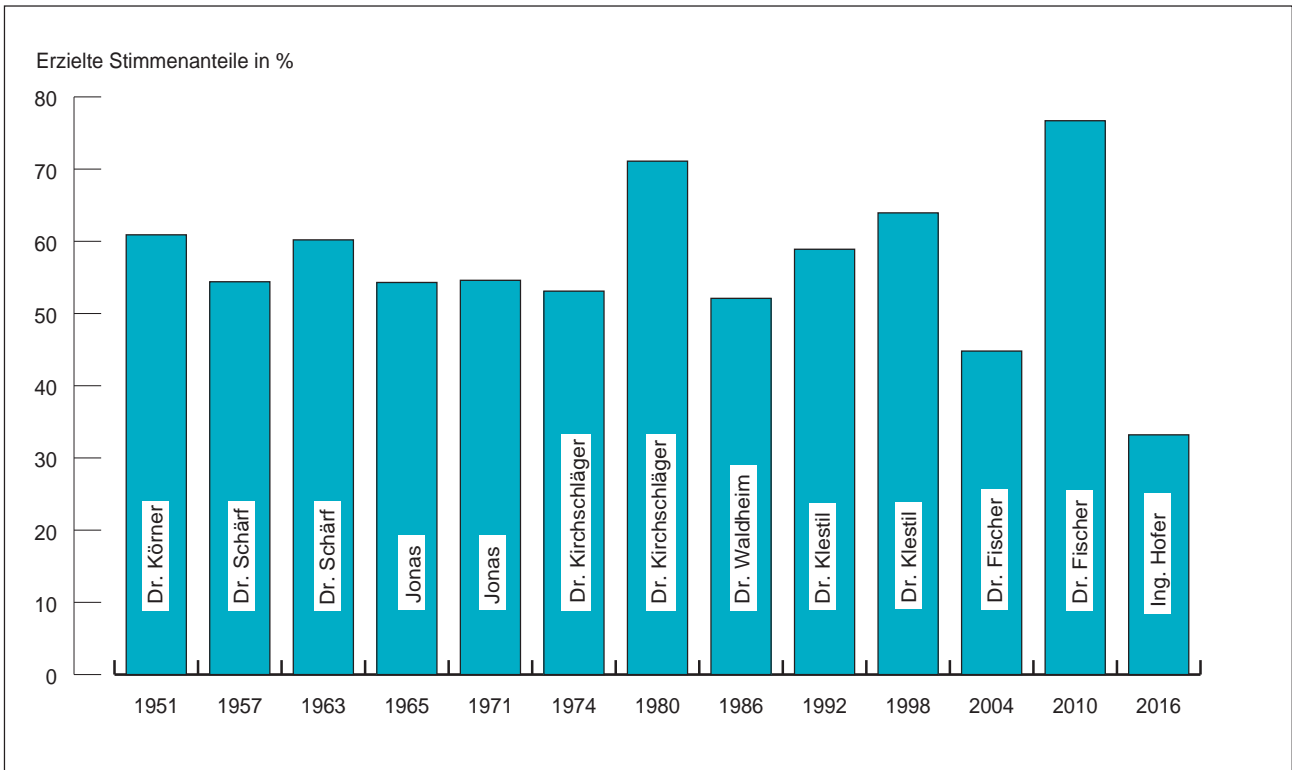

**Grafik 2.2 Ergebnis der Bundespräsidentenwahl 2016**

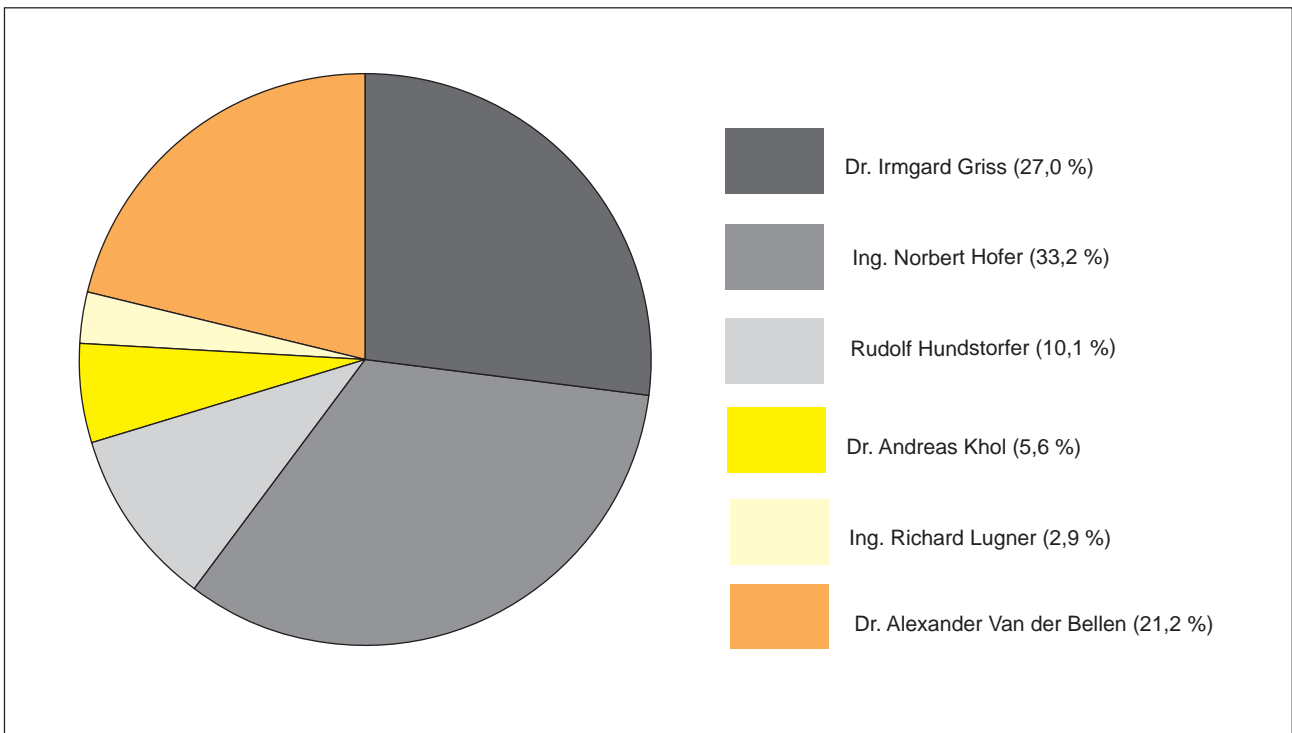

Tab. 2.2 Ergebnis der Bundespräsidentenwahl 2016 nach Wahlsprengeln

Wahl- spreng- gel	Abgegebene Stimmen			Von den abgegebenen gültigen Stimmen entfielen auf													
	Wahl- berei- tigte	Insgesamt		davon		Dr. Irmgard Griss		Ing. Norbert Hofer		Rudolf Hundstorfer		Dr. Andreas Khol		Ing. Richard Lugner		Dr. Alexander Van der Bellen	
		abs.	%	ung.	gültig	abs.	%	abs.	%	abs.	%	abs.	%	abs.	%	abs.	%
1110	184	88	47,8	1	87	22	25,3	24	27,6	5	5,7	6	6,9	2	2,3	28	32,2
2110	486	267	54,9	4	263	77	29,3	74	28,1	7	2,7	21	8,0	5	1,9	79	30,0
3110	499	255	51,1	5	250	50	20,0	76	30,4	15	6,0	18	7,2	16	6,4	75	30,0
4110	452	194	42,9	6	188	61	32,4	52	27,7	9	4,8	27	14,4	3	1,6	36	19,1
5110	745	387	51,9	11	376	81	21,5	148	39,4	37	9,8	25	6,6	10	2,7	75	19,9
5120	381	227	59,6	6	221	66	29,9	73	33,0	17	7,7	13	5,9	7	3,2	45	20,4
5130	353	208	58,9	3	205	68	33,2	57	27,8	21	10,2	17	8,3	6	2,9	36	17,6
5140	603	344	57,0	7	337	91	27,0	94	27,9	41	12,2	26	7,7	6	1,8	79	23,4
5210	584	315	53,9	1	314	117	37,3	77	24,5	21	6,7	22	7,0	4	1,3	73	23,2
6110	331	196	59,2	3	193	63	32,6	59	30,6	17	8,8	13	6,7	4	2,1	37	19,2
6120	304	136	44,7	1	135	23	17,0	80	59,3	14	10,4	3	2,2	2	1,5	13	9,6
6130	336	198	58,9	5	193	61	31,6	64	33,2	15	7,8	11	5,7	6	3,1	36	18,7
6131	471	259	55,0	10	249	59	23,7	126	50,6	16	6,4	7	2,8	7	2,8	34	13,7
6210	229	114	49,8	2	112	20	17,9	42	37,5	7	6,3	15	13,4	1	0,9	27	24,1
6220	594	298	50,2	3	295	56	19,0	104	35,3	46	15,6	15	5,1	14	4,7	60	20,3
6230	521	272	52,2	5	267	53	19,9	78	29,2	34	12,7	20	7,5	9	3,4	73	27,3
6240	303	167	55,1	5	162	38	23,5	45	27,8	33	20,4	10	6,2	3	1,9	33	20,4
7110	269	140	52,0	2	138	40	29,0	35	25,4	7	5,1	9	6,5	8	5,8	39	28,3
7120	328	156	47,6	2	154	30	19,5	64	41,6	21	13,6	6	3,9	6	3,9	27	17,5
7130	597	286	47,9	4	282	59	20,9	107	37,9	36	12,8	25	8,9	5	1,8	50	17,7
7150	605	267	44,1	5	262	55	21,0	101	38,5	18	6,9	21	8,0	12	4,6	55	21,0
7170	436	220	50,5	4	216	54	25,0	51	23,6	48	22,2	12	5,6	5	2,3	46	21,3
8120	605	348	57,5	4	344	116	33,7	74	21,5	26	7,6	16	4,7	7	2,0	105	30,5
8130	527	299	56,7	4	295	74	25,1	86	29,2	15	5,1	24	8,1	9	3,1	87	29,5
8140	479	265	55,3	1	264	84	31,8	60	22,7	24	9,1	25	9,5	9	3,4	62	23,5
8210	385	211	54,8	1	210	51	24,3	55	26,2	13	6,2	11	5,2	3	1,4	77	36,7
8220	406	232	57,1	3	229	74	32,3	63	27,5	21	9,2	15	6,6	8	3,5	48	21,0
8230	584	334	57,2	4	330	98	29,7	103	31,2	25	7,6	26	7,9	12	3,6	66	20,0
8240	380	218	57,4	2	216	62	28,7	54	25,0	10	4,6	18	8,3	3	1,4	69	31,9
8250	500	270	54,0	4	266	83	31,2	59	22,2	30	11,3	13	4,9	10	3,8	71	26,7
8310	468	243	51,9	3	240	68	28,3	59	24,6	27	11,3	10	4,2	13	5,4	63	26,3
8320	466	261	56,0	4	257	72	28,0	95	37,0	21	8,2	10	3,9	13	5,1	46	17,9
8410	382	248	64,9	2	246	89	36,2	60	24,4	7	2,8	20	8,1	7	2,8	63	25,6
8420	355	238	67,0	2	236	94	39,8	47	19,9	6	2,5	24	10,2	4	1,7	61	25,8
8430	398	267	67,1	1	266	88	33,1	67	25,2	16	6,0	14	5,3	5	1,9	76	28,6
9110	407	276	67,8	6	270	92	34,1	91	33,7	7	2,6	25	9,3	11	4,1	44	16,3



**Tab. 2.2 Fortsetzung**

Wahl- spre- ngel	Wahl- bere- tigte	Abgegebene Stimmen				Von den abgegebenen gültigen Stimmen entfielen auf											
		Insgesamt		davon		Dr. Irrgard Griss		Ing. Norbert Hofer		Rudolf Hundstorfer		Dr. Andreas Khol		Ing. Richard Lugner		Dr. Alexander Van der Bellen	
		abs.	%	ung.	gültig	abs.	%	abs.	%	abs.	%	abs.	%	abs.	%	abs.	%
9220	578	341	59,0	1	340	73	21,5	115	33,8	41	12,1	25	7,4	17	5,0	69	20,3
9230	636	373	58,6	7	366	121	33,1	113	30,9	25	6,8	27	7,4	10	2,7	70	19,1
9240	622	350	56,3	4	346	95	27,5	116	33,5	47	13,6	16	4,6	12	3,5	60	17,3
9250	382	229	59,9	3	226	67	29,6	57	25,2	24	10,6	25	11,1	10	4,4	43	19,0
9260	624	396	63,5	4	392	97	24,7	150	38,3	30	7,7	20	5,1	15	3,8	80	20,4
9310	602	392	65,1	5	387	133	34,4	133	34,4	24	6,2	13	3,4	13	3,4	71	18,3
9320	435	297	68,3	7	290	108	37,2	82	28,3	28	9,7	18	6,2	7	2,4	47	16,2
9330	517	321	62,1	2	319	110	34,5	63	19,7	17	5,3	27	8,5	7	2,2	93	29,2
9340	530	262	49,4	4	258	62	24,0	114	44,2	29	10,5	7	2,7	10	3,9	38	14,7
9350	595	338	56,8	3	335	77	23,0	126	37,6	49	14,6	19	5,7	11	3,3	53	15,8
9360	636	377	59,3	7	370	103	27,8	108	29,2	42	11,4	22	5,9	8	2,2	87	23,5
9370	464	284	61,2	6	278	67	24,1	97	34,9	40	14,4	3	1,1	10	3,6	61	21,9
9410	686	390	56,9	4	386	114	29,5	111	28,8	32	8,3	18	4,7	11	2,8	100	25,9
9420	623	369	59,2	6	363	113	31,1	117	32,2	28	7,7	23	6,3	5	1,4	77	21,2
9430	557	329	59,1	9	320	71	22,2	142	44,4	22	6,9	26	8,1	10	3,1	49	15,3
10110	533	292	54,8	6	286	51	17,8	157	54,9	29	10,1	8	2,8	10	3,5	31	10,8
10120	454	295	65,0	7	288	61	21,2	113	39,2	35	12,2	10	3,5	17	5,9	52	18,1
10200	910	509	55,9	14	495	94	19,0	233	47,1	48	9,7	22	4,4	20	4,0	78	15,8
10210	514	286	55,6	6	280	81	28,9	96	34,3	31	11,1	7	2,5	8	2,9	57	20,4
10220	420	233	55,5	3	230	43	18,7	72	31,3	38	16,5	13	5,7	9	3,9	55	23,9
10221	412	217	52,7	3	214	52	24,3	94	43,9	19	8,9	5	2,3	3	1,4	41	19,2
10230	394	213	54,1	7	206	52	25,2	76	36,9	29	14,1	11	5,3	7	3,4	31	15,0
10240	448	269	60,0	3	266	71	26,7	96	36,1	35	13,2	12	4,5	10	3,8	42	15,8
10250	637	318	49,9	10	308	51	16,6	156	50,6	38	12,3	8	2,6	12	3,9	43	14,0
10260	464	294	63,4	13	281	52	18,5	124	44,1	43	15,3	8	2,8	6	2,1	48	17,1
10270	490	292	59,6	8	284	56	19,7	116	40,8	42	14,8	14	4,9	16	5,6	40	14,1
10271	463	248	53,6	5	243	42	17,3	124	51,0	29	11,9	7	2,9	2	0,8	39	16,0
10280	484	271	56,0	5	266	61	22,9	108	40,6	38	14,3	7	2,6	12	4,5	40	15,0
10290	764	398	52,1	7	391	92	23,5	169	43,2	41	10,5	10	2,6	12	3,1	67	17,1
10310	457	161	35,2	1	160	28	17,5	72	45,0	25	15,6	7	4,4	8	5,0	20	12,5
10311	476	276	58,0	1	275	53	19,3	139	50,5	20	7,3	8	2,9	10	3,6	45	16,4
10320	634	367	57,9	6	361	89	24,7	112	31,0	53	14,7	27	7,5	11	3,0	69	19,1
10410	565	262	46,4	3	259	21	8,1	162	62,5	27	10,4	11	4,2	15	5,8	23	8,9
10420	365	142	38,9	2	140	18	12,9	85	60,7	18	12,9	8	5,7	5	3,6	6	4,3
10430	286	162	56,6	6	156	22	14,1	74	47,4	32	20,5	9	5,8	3	1,9	16	10,3
10440	381	191	50,1	8	183	24	13,1	101	55,2	25	13,7	4	2,2	3	1,6	26	14,2
10510	559	297	53,1	6	291	47	16,2	142	48,8	29	10,0	13	4,5	12	4,1	48	16,5

Tab. 2.2 Fortsetzung

Wahlspren- gel	Wahl- berech- tigte		Abgegebene Stimmen				Von den abgegebenen gültigen Stimmen entfielen auf											
			Insgesamt		davon		Dr. Irmgard Griss		Ing. Norbert Hofer		Rudolf Hundstorfer		Dr. Andreas Khol		Ing. Richard Lugner		Dr. Alexander Van der Bellen	
			abs.	%	ung.	gültig	abs.	%	abs.	%	abs.	%	abs.	%	abs.	%	abs.	%
10511	425	60,0	7	248	55	22,2	115	46,4	14	5,6	5	2,0	10	4,0	49	19,8		
10610	440	61,4	5	265	71	26,8	132	49,8	25	9,4	8	3,0	4	1,5	25	9,4		
10620	714	428	8	420	89	21,2	169	40,2	52	12,4	20	4,8	9	2,1	81	19,3		
10630	596	326	5	321	55	17,1	158	49,2	43	13,4	11	3,4	8	2,5	46	14,3		
10650	577	292	2	290	49	16,9	125	43,1	47	16,2	13	4,5	9	3,1	47	16,2		
10660	310	170	4	166	47	28,3	50	30,1	24	14,5	7	4,2	8	4,8	30	18,1		
10670	680	377	14	363	87	24,0	141	38,8	53	14,6	8	2,2	8	2,2	66	18,2		
11110	331	199	7	192	44	22,9	73	38,0	25	13,0	14	7,3	10	5,2	26	13,5		
11120	591	354	10	344	92	26,7	129	37,5	27	7,8	16	4,7	8	2,3	72	20,9		
11210	550	292	3	289	65	22,5	132	45,7	38	13,1	15	5,2	8	2,8	31	10,7		
11220	415	210	10	200	39	19,5	69	34,5	34	17,0	21	10,5	8	4,0	29	14,5		
11310	289	143	3	140	32	22,9	64	45,7	14	10,0	3	2,1	2	1,4	25	17,9		
11320	420	233	3	230	46	20,0	110	47,8	16	7,0	10	4,3	2	0,9	46	20,0		
11330	251	137	5	132	26	19,7	60	45,5	26	19,7	1	0,8	5	3,8	14	10,6		
11340	275	137	-	137	34	24,8	54	39,4	17	12,4	5	3,6	5	3,6	22	16,1		
11350	265	134	1	133	26	19,5	39	29,3	26	19,5	6	4,5	8	6,0	28	21,1		
11360	278	150	2	148	33	22,3	47	31,8	27	18,2	10	6,8	5	3,4	26	17,6		
11370	389	238	5	233	45	19,3	95	40,8	38	16,3	8	3,4	8	3,4	39	16,7		
11410	426	238	7	231	54	23,4	89	38,5	31	13,4	13	5,6	4	1,7	40	17,3		
11420	483	281	9	272	62	22,8	103	37,9	43	15,8	18	6,6	7	2,6	39	14,3		
12100	471	267	5	262	68	26,0	102	38,9	25	9,5	16	6,1	7	2,7	44	16,8		
12110	550	318	5	313	102	32,6	85	27,2	41	13,1	21	6,7	9	2,9	55	17,6		
12120	613	376	6	370	124	33,5	113	30,5	32	8,6	18	4,9	9	2,4	74	20,0		
12130	868	473	7	466	123	26,4	154	33,0	48	10,3	30	6,4	8	1,7	103	22,1		
12140	426	262	1	261	51	19,5	97	37,2	40	15,3	8	3,1	15	5,7	50	19,2		
12150	639	355	6	349	78	22,3	114	32,7	36	10,3	22	6,3	10	2,9	89	25,5		
12160	359	207	4	203	48	23,6	60	29,6	22	10,8	13	6,4	7	3,4	53	26,1		
12170	609	385	6	379	90	23,7	113	29,8	47	12,4	16	4,2	12	3,2	101	26,6		
12180	376	258	1	257	95	37,0	64	24,9	20	7,8	17	6,6	6	2,3	55	21,4		
12190	399	229	8	221	58	26,2	82	37,1	22	10,0	14	6,3	8	3,6	37	16,7		
12210	455	227	9	218	25	11,5	120	55,0	26	11,9	10	4,6	11	5,0	26	11,9		
12220	635	384	6	378	122	32,3	106	28,0	26	6,9	33	8,7	5	1,3	86	22,8		
12230	674	400	6	394	134	34,0	87	22,1	30	7,6	19	4,8	9	2,3	115	29,2		
12240	806	453	3	450	146	32,4	100	22,2	28	6,2	15	3,3	16	3,6	145	32,2		
12250	669	415	4	411	107	26,0	104	25,3	29	7,1	17	4,1	10	2,4	144	35,0		
12310	394	236	1	235	65	27,7	75	31,9	24	10,2	12	5,1	5	2,1	54	23,0		
12320	510	233	2	231	41	17,7	111	48,1	18	7,8	9	3,9	13	5,6	39	16,9		

Tab. 2.2 Fortsetzung

Wahlspren- gel	Wahl- berech- tigte	Abgegebene Stimmen			Von den abgegebenen gültigen Stimmen entfielen auf												
		Insgesamt		davon	Dr. Irmgard Griss		Ing. Norbert Hofer		Rudolf Hundstorfer		Dr. Andreas Khol		Ing. Richard Lugner		Dr. Alexander Van der Bellen		
		abs.	%		abs.	%	abs.	%	abs.	%	abs.	%	abs.	%	abs.	%	
12330	379	258	68,1	2	256	77	30,1	57	22,3	19	7,4	21	8,2	5	2,0	77	30,1
12331	399	260	65,2	3	297	99	36,5	60	23,3	12	4,7	10	3,9	9	3,5	67	26,1
12340	443	273	61,6	7	266	76	28,6	69	25,9	20	7,5	18	6,8	6	2,3	77	28,9
12350	644	416	64,6	3	413	126	30,5	115	27,8	28	6,8	24	5,8	9	2,2	111	26,9
12420	358	188	52,5	3	185	29	15,7	79	42,7	20	10,8	12	6,5	9	4,9	36	19,5
12430	398	224	56,3	2	222	45	20,3	99	44,6	20	9,0	6	2,7	4	1,8	48	21,6
12440	415	217	52,3	2	215	46	21,4	94	43,7	24	11,2	5	2,3	6	2,8	40	18,6
12510	573	371	64,7	5	366	143	39,1	75	20,5	20	5,5	35	9,6	9	2,5	84	23,0
12520	676	386	57,1	4	382	109	28,5	115	30,1	33	8,6	25	6,5	11	2,9	89	23,3
12530	632	360	57,0	5	355	102	28,7	102	28,7	39	11,0	14	3,9	8	2,3	90	25,4
12540	681	392	57,6	3	389	154	39,6	76	19,5	25	6,4	23	5,9	10	2,6	101	26,0
12610	403	266	66,0	3	263	87	33,1	74	28,1	25	9,5	15	5,7	6	2,3	56	21,3
12620	405	254	62,7	4	250	89	35,6	58	23,2	19	7,6	15	6,0	6	2,4	63	25,2
13110	563	313	55,6	6	307	88	28,7	100	32,6	36	11,7	28	9,1	9	2,9	46	15,0
13120	372	231	62,1	1	230	69	30,0	75	32,6	17	7,4	6	2,6	4	1,7	59	25,7
13121	636	304	47,8	7	297	49	16,5	163	54,9	16	5,4	10	3,4	10	3,4	49	16,5
13130	408	227	55,6	4	223	50	22,4	85	38,1	19	8,5	11	4,9	9	4,0	49	22,0
13140	436	292	67,0	2	290	72	24,8	102	35,2	41	14,1	16	5,5	7	2,4	52	17,9
13150	581	332	57,1	9	323	58	18,0	128	39,6	37	11,5	16	5,0	9	2,8	75	23,2
13160	686	376	54,8	12	364	65	17,9	162	44,5	21	5,8	17	4,7	10	2,7	89	24,5
13210	707	485	68,6	14	471	172	36,5	129	27,4	36	7,6	30	6,4	10	2,1	94	20,0
13220	451	289	64,1	5	284	97	34,2	72	25,4	28	9,9	12	4,2	8	2,8	67	23,6
13230	762	501	65,7	7	494	144	29,1	137	27,7	39	7,9	22	4,5	11	2,2	141	28,5
13240	560	387	69,1	8	379	107	28,2	92	24,3	42	11,1	24	6,3	14	3,7	100	26,4
13250	453	223	49,2	7	216	60	27,8	70	32,4	22	10,2	7	3,2	5	2,3	52	24,1
13310	541	332	61,4	13	319	88	27,6	104	32,6	33	10,3	17	5,3	8	2,5	69	21,6
14110	631	423	67,0	3	420	154	36,7	102	24,3	42	10,0	18	4,3	13	3,1	91	21,7
14111	271	163	60,1	2	161	59	36,6	46	28,6	7	4,3	16	9,9	4	2,5	29	18,0
14120	469	306	65,2	5	301	82	27,2	84	27,9	29	9,6	21	7,0	3	1,0	82	27,2
14210	424	288	67,9	11	277	80	28,9	101	36,5	26	9,4	24	8,7	3	1,1	43	15,5
14220	581	407	70,1	3	404	129	31,9	135	33,4	40	9,9	33	8,2	16	4,0	51	12,6
14230	593	377	63,6	10	367	82	22,3	149	40,6	38	10,4	35	9,5	10	2,7	53	14,4
14240	445	279	62,7	9	270	80	29,6	89	33,0	27	10,0	17	6,3	6	2,2	51	18,9
14310	680	443	65,1	4	439	132	30,1	123	28,0	51	11,6	35	8,0	12	2,7	86	19,6
15110	646	399	61,8	10	389	112	28,8	165	42,4	28	7,2	22	5,7	12	3,1	50	12,9
15120	675	391	57,9	9	382	116	30,4	150	39,3	59	15,4	8	2,1	8	2,1	41	10,7
15130	529	343	64,8	7	336	96	28,6	118	35,1	38	11,3	23	6,8	17	5,1	44	13,1
20010	674	-	-	-	-	-	-	-	-	-	-	-	-	-	-	-	-

**Tab. 2.2 Schluss**

Wahlspren- gel	Wahl- berech- tigte	Abgegebene Stimmen		Von den abgegebenen gültigen Stimmen entfielen auf													
		Insgesamt		davon		Dr. Irmgard Griss		Ing. Norbert Hofer		Rudolf Hundstorfer		Dr. Andreas Khol		Ing. Richard Lugner		Dr. Alexander Van der Bellen	
		abs.	%	ung.	gültig	abs.	%	abs.	%	abs.	%	abs.	%	abs.	%	abs.	%
40	x	78	x	4	74	12	16,2	21	28,4	17	23,0	8	10,8	5	6,8	11	14,9
90	x	4.738	x	48	4.690	1.518	32,4	1.010	21,5	502	10,7	281	6,0	86	1,8	1.293	27,6
<b>Klgtf.</b>		<b>73.888</b>	<b>63,4</b>	<b>794</b>	<b>46.085</b>	<b>12.442</b>	<b>27,0</b>	<b>15.295</b>	<b>33,2</b>	<b>4.664</b>	<b>10,1</b>	<b>2.593</b>	<b>5,6</b>	<b>1.325</b>	<b>2,9</b>	<b>9.766</b>	<b>21,2</b>

Bei der Bundespräsidentenwahl 2016 wurden

- die besonderen Wahlsprengel 10, 20, 30, 80, 110 und 120 dem besonderen Wahlsprengel 40,
- der Wahlsprengel 20010 dem Wahlsprengel 1110,
- der Wahlsprengel 5310 dem Wahlsprengel 5140 zugeordnet und
- die Wahlkarten im Sprengel 90 gezählt.
- Im Wahlkartenlokal 50 und 70 gab es keine Wahlkartenwähler.

**Tab. 2.3 Ergebnisse der Bundespräsidentenwahl 2016 nach Kärntner Bezirken**

Bezirk	Wahlberechtigte		Abgegebene Stimmen		Von den abgegebenen gültigen Stimmen entfielen auf												
	abs.	%	ung.	gültig	Dr. Irmgard Griss		Ing. Norbert Hofer		Rudolf Hundstorfer		Dr. Andreas Khol		Ing. Richard Lugner		Dr. Alexander Van der Bellen		
					abs.	%	abs.	%	abs.	%	abs.	%	abs.	%	abs.	%	
Klagenfurt / Stadt	73.888	46.879	63,4	794	46.085	12.442	27,0	15.295	33,2	4.664	10,1	2.593	5,6	1.325	2,9	9.766	21,2
Villach / Stadt	44.860	29.394	65,5	648	28.746	6.780	23,6	10.986	38,2	3.883	13,5	1.364	4,7	933	3,2	4.800	16,7
Klagenfurt / Land	46.872	32.393	69,1	842	31.551	7.735	24,5	11.556	36,6	4.191	13,3	2.193	7,0	1.095	3,5	4.781	15,2
Hermagor	14.937	10.699	71,6	382	10.317	2.469	23,9	3.353	32,5	1.559	15,1	1.366	13,2	383	3,7	1.187	11,5
St. Veit / Glan	45.071	30.464	67,6	907	29.557	6.360	21,5	12.704	43,0	4.083	13,8	2.146	7,3	965	3,3	3.299	11,2
Spittal / Drau	62.061	41.264	66,5	1.084	40.180	8.910	22,2	16.412	40,8	5.341	13,3	3.352	8,3	1.395	3,5	4.770	11,9
Villach / Land	51.539	35.432	68,7	947	34.485	7.391	21,4	13.876	40,2	5.292	15,3	1.973	5,7	1.242	3,6	4.711	13,7
Völkermarkt	33.500	22.104	66,0	717	21.387	4.309	20,1	7.826	36,6	3.592	16,8	1.686	7,9	801	3,7	3.173	14,8
Wolfsberg	43.545	28.545	65,6	791	27.754	5.596	20,2	12.259	44,2	4.270	15,4	1.948	7,0	965	3,5	2.716	9,8
Feldkirchen	24.162	15.637	64,7	389	15.248	3.408	22,4	6.509	42,7	1.839	12,1	1.161	7,6	600	3,9	1.731	11,4
<b>Land Kärnten</b>	<b>440.435</b>	<b>292.811</b>	<b>66,5</b>	<b>7.501</b>	<b>285.310</b>	<b>65.400</b>	<b>22,9</b>	<b>110.776</b>	<b>38,8</b>	<b>38.714</b>	<b>13,6</b>	<b>19.782</b>	<b>6,9</b>	<b>9.704</b>	<b>3,4</b>	<b>40.934</b>	<b>14,3</b>

**Tab. 2.4 Ergebnis der Bundespräsidentenwahl 2016 im Vergleich mit der Bundespräsidentenwahl 2010 nach Wahlsprengelein**

Wahlsprengelein	Wahlbe-rech-tigte	Abgegebene Stimmen				Von den abgegebenen gültigen Stimmen entfielen auf													
		insgesamt		davon		Dr. Griss		Ing. Hofer/Rosenkranz		Hundstorfer/Dr. Fischer		Dr. Khol		Ing. Lugner		Dr. Van der Beilen		Dr. Gehring	
		abs.	%	ung.	gültig	abs.	%	abs.	%	abs.	%	abs.	%	abs.	%	abs.	%	abs.	%
1110	184	88	47,8	1	87	22	25,3	24	27,6	5	5,7	6	6,9	2	2,3	28	32,2	-	-
BPW 10	214	87	40,7	3	84	-	-	17	20,2	55	65,5	-	-	-	-	-	-	12	14,3
Veränd.	-30	1	7,2	-2	3	22	25,3	7	7,3	-50	-59,7	6	6,9	2	2,3	28	32,2	-12	-14,3
2110	486	267	54,9	4	263	77	29,3	74	28,1	7	2,7	21	8,0	5	1,9	79	30,0	-	-
BPW 10	500	181	36,2	20	161	-	-	23	14,3	112	69,6	-	-	-	-	-	-	26	16,1
Veränd.	-14	86	18,7	-16	102	77	29,3	51	13,9	-105	-66,9	21	8,0	5	1,9	79	30,0	-26	-16,1
3110	499	255	51,1	5	250	50	20,0	76	30,4	15	6,0	18	7,2	16	6,4	75	30,0	-	-
BPW 10	526	166	31,6	14	152	-	-	25	16,4	113	74,3	-	-	-	-	-	-	14	9,2
Veränd.	-27	89	19,5	-9	98	50	20,0	51	14,0	-98	-68,3	18	7,2	16	6,4	75	30,0	-14	-9,2
4110	452	194	42,9	6	188	61	32,4	52	27,7	9	4,8	27	14,4	3	1,6	36	19,1	-	-
BPW 10	541	198	36,6	25	173	-	-	36	20,8	118	68,2	-	-	-	-	-	-	19	11,0
Veränd.	-89	-4	6,3	-19	15	61	32,4	16	6,9	-109	-63,4	27	14,4	3	1,6	36	19,1	-19	-11,0
5110	745	387	51,9	11	376	81	21,5	148	39,4	37	9,8	25	6,6	10	2,7	75	19,9	-	-
BPW 10	642	244	38,0	12	232	-	-	39	16,8	176	75,9	-	-	-	-	-	-	17	7,3
Veränd.	103	143	13,9	-1	144	81	21,5	109	22,6	-139	-66,0	25	6,6	10	2,7	75	19,9	-17	-7,3
5120	381	227	59,6	6	221	66	29,9	73	33,0	17	7,7	13	5,9	7	3,2	45	20,4	-	-
BPW 10	408	171	41,9	16	155	-	-	27	17,4	118	76,1	-	-	-	-	-	-	10	6,5
Veränd.	-27	56	17,7	-10	66	66	29,9	46	15,6	-101	-68,4	13	5,9	7	3,2	45	20,4	-10	-6,5
5130	353	208	58,9	3	205	68	33,2	57	27,8	21	10,2	17	8,3	6	2,9	36	17,6	-	-
BPW 10	302	133	44,0	12	121	-	-	20	16,5	96	78,5	-	-	-	-	-	-	6	5,0
Veränd.	51	75	14,9	-9	84	68	33,2	37	11,3	-74	-68,3	17	8,3	6	2,9	36	17,6	-6	-5,0
5140	603	344	62,4	7	337	91	27,0	94	27,9	41	12,2	26	7,7	6	1,8	79	23,4	-	-
BPW 10	566	263	46,5	14	249	-	-	43	17,3	194	77,9	-	-	-	-	-	-	14	5,6
Veränd.	37	81	16,0	-7	88	91	27,0	51	10,6	-153	-65,7	26	7,7	6	1,8	79	23,4	-14	-5,6
5210	584	315	53,9	1	314	117	37,3	77	24,5	21	6,7	22	7,0	4	1,3	73	23,2	-	-
BPW 10	375	160	42,7	16	144	-	-	31	21,5	95	66,0	-	-	-	-	-	-	18	12,5
Veränd.	209	155	11,3	-15	170	117	37,3	46	3,0	-74	-59,3	22	7,0	4	1,3	73	23,2	-18	-12,5
6110	331	196	59,2	3	193	63	32,6	59	30,6	17	8,8	13	6,7	4	2,1	37	19,2	-	-
BPW 10	354	152	42,9	15	137	-	-	18	13,1	108	78,8	-	-	-	-	-	-	11	8,0
Veränd.	-23	44	16,3	-12	56	63	32,6	41	17,4	-91	-70,0	13	6,7	4	2,1	37	19,2	-11	-8,0
6120	304	136	44,7	1	135	23	17,0	80	59,3	14	10,4	3	2,2	2	1,5	13	9,6	-	-
BPW 10	386	150	38,9	6	144	-	-	36	25,0	103	71,5	-	-	-	-	-	-	5	3,5
Veränd.	-82	-14	5,9	-5	-9	23	17,0	44	34,3	-89	-61,2	3	2,2	2	1,5	13	9,6	-5	-3,5

Tab. 2.4 Fortsetzung

Wahlspren- gel	Wahl be- rech- tigte	Abgegebene Stimmen				Von den abgegebenen gültigen Stimmen entfielen auf													
		insgesamt		davon		Dr. Griss		Ing. Hofer/ Rosenkranz		Hundstorfer/ Dr. Fischer		Dr. Khol		Ing. Lugner		Dr. Van der Bellen		Dr. Gehring	
		abs.	%	ung.	gültig	abs.	%	abs.	%	abs.	%	abs.	%	abs.	%	abs.	%	abs.	%
6130	BPW 16	457	56,6	15	442	120	27,1	190	43,0	31	7,0	18	4,1	13	2,9	70	15,8	-	-
	BPW 10	318	37,2	29	289	-	-	58	20,1	222	76,8	-	-	-	-	-	-	9	3,1
	Veränd.	139	19,4	-14	153	120	27,1	132	22,9	-191	-69,8	18	4,1	13	2,9	70	15,8	-9	-3,1
6210	BPW 16	114	49,8	2	112	20	17,9	42	37,5	7	6,3	15	13,4	1	0,9	27	24,1	-	-
	BPW 10	97	36,7	7	90	-	-	12	13,3	59	65,6	-	-	-	-	-	-	19	21,1
	Veränd.	17	13,0	-5	22	20	17,9	30	24,2	-52	-59,3	15	13,4	1	0,9	27	24,1	-19	-21,1
6220	BPW 16	298	50,2	3	295	56	19,0	104	35,3	46	15,6	15	5,1	14	4,7	60	20,3	-	-
	BPW 10	266	41,0	10	256	-	-	38	14,8	208	81,3	-	-	-	-	-	-	10	3,9
	Veränd.	32	9,1	-7	39	56	19,0	66	20,4	-162	-65,7	15	5,1	14	4,7	60	20,3	-10	-3,9
6230	BPW 16	272	52,2	5	267	53	19,9	78	29,2	34	12,7	20	7,5	9	3,4	73	27,3	-	-
	BPW 10	263	42,2	9	254	-	-	49	19,3	189	74,4	-	-	-	-	-	-	16	6,3
	Veränd.	9	10,0	-4	13	53	19,9	29	9,9	-155	-61,7	20	7,5	9	3,4	73	27,3	-16	-6,3
6240	BPW 16	167	55,1	5	162	38	23,5	45	27,8	33	20,4	10	6,2	3	1,9	33	20,4	-	-
	BPW 10	158	48,2	18	140	-	-	25	17,9	110	78,6	-	-	-	-	-	-	5	3,6
	Veränd.	9	6,9	-13	22	38	23,5	20	9,9	-77	-58,2	10	6,2	3	1,9	33	20,4	-5	-3,6
7110	BPW 16	140	52,0	2	138	40	29,0	35	25,4	7	5,1	9	6,5	8	5,8	39	28,3	-	-
	BPW 10	140	47,5	14	126	-	-	22	17,5	101	80,2	-	-	-	-	-	-	3	2,4
	Veränd.	-	4,6	-12	12	40	29,0	13	7,9	-94	-75,1	9	6,5	8	5,8	39	28,3	-3	-2,4
7120	BPW 16	156	47,6	2	154	30	19,5	64	41,6	21	13,6	6	3,9	6	3,9	27	17,5	-	-
	BPW 10	152	41,5	5	147	-	-	29	19,7	113	76,9	-	-	-	-	-	-	5	3,4
	Veränd.	4	6,0	-3	7	30	19,5	35	21,8	-92	-63,2	6	3,9	6	3,9	27	17,5	-5	-3,4
7130	BPW 16	286	47,9	4	282	59	20,9	107	37,9	36	12,8	25	8,9	5	1,8	50	17,7	-	-
	BPW 10	292	45,1	24	268	-	-	53	19,8	200	74,6	-	-	-	-	-	-	15	5,6
	Veränd.	-6	2,8	-20	14	59	20,9	54	18,2	-164	-61,9	25	8,9	5	1,8	50	17,7	-15	-5,6
7150	BPW 16	267	44,1	5	262	55	21,0	101	38,5	18	6,9	21	8,0	12	4,6	55	21,0	-	-
	BPW 10	260	40,3	12	248	-	-	43	17,3	180	72,6	-	-	-	-	-	-	25	10,1
	Veränd.	7	3,8	-7	14	55	21,0	58	21,2	-162	-65,7	21	8,0	12	4,6	55	21,0	-25	-10,1
7170	BPW 16	220	50,5	4	216	54	25,0	51	23,6	48	22,2	12	5,6	5	2,3	46	21,3	-	-
	BPW 10	192	45,1	16	176	-	-	33	18,8	139	79,0	-	-	-	-	-	-	4	2,3
	Veränd.	10	5,4	-12	40	54	25,0	18	4,9	-91	-56,8	12	5,6	5	2,3	46	21,3	-4	-2,3
8120	BPW 16	348	57,5	4	344	116	33,7	74	21,5	26	7,6	16	4,7	7	2,0	105	30,5	-	-
	BPW 10	279	43,1	21	258	-	-	41	15,9	200	77,5	-	-	-	-	-	-	17	6,6
	Veränd.	69	14,4	-17	86	116	33,7	33	5,6	-174	-70,0	16	4,7	7	2,0	105	30,5	-17	-6,6
8130	BPW 16	299	56,7	4	295	74	25,1	86	29,2	15	5,1	24	8,1	9	3,1	87	29,5	-	-
	BPW 10	242	47,2	26	216	-	-	44	20,4	156	72,2	-	-	-	-	-	-	16	7,4
	Veränd.	14	9,6	-22	79	74	25,1	42	8,8	-141	-67,1	24	8,1	9	3,1	87	29,5	-16	-7,4

**Tab. 2.4 Fortsetzung**

Wahlspren- gel	Wahl	Wahl- be- rech- tigte	Abgegebene Stimmen			Von den abgegebenen gültigen Stimmen entfielen auf														
			insgesamt	davon		Dr. Griss	Ing. Hofer/ Rosenkranz		Hundstorfer/ Dr. Fischer		Dr. Khol		Ing. Lugner		Dr. Van der Bellen		Dr. Gehring			
				abs.	%		ung.	gültig	abs.	%	abs.	%	abs.	%	abs.	%	abs.	%	abs.	%
8140	BPW 16	479	265	55,3	1	264	84	31,8	60	22,7	24	9,1	25	9,5	9	3,4	62	23,5	-	-
	BPW 10	311	139	44,7	13	126	-	-	33	26,2	86	68,3	-	-	-	-	-	-	7	5,6
	Veränd.	168	126	10,6	-12	138	84	31,8	27	-3,5	-62	-59,2	25	9,5	9	3,4	62	23,5	-7	-5,6
8210	BPW 16	385	211	54,8	1	210	51	24,3	55	26,2	13	6,2	11	5,2	3	1,4	77	36,7	-	-
	BPW 10	412	163	39,6	14	149	-	-	31	20,8	107	71,8	-	-	-	-	-	-	11	7,4
	Veränd.	-27	48	15,2	-13	61	51	24,3	24	5,4	-94	-65,6	11	5,2	3	1,4	77	36,7	-11	-7,4
8220	BPW 16	406	232	57,1	3	229	74	32,3	63	27,5	21	9,2	15	6,6	8	3,5	48	21,0	-	-
	BPW 10	435	201	46,2	12	189	-	-	43	22,8	132	69,8	-	-	-	-	-	-	14	7,4
	Veränd.	-29	31	10,9	-9	40	74	32,3	20	4,8	-111	-60,7	15	6,6	8	3,5	48	21,0	-14	-7,4
8230	BPW 16	584	334	57,2	4	330	98	29,7	103	31,2	25	7,6	26	7,9	12	3,6	66	20,0	-	-
	BPW 10	616	292	47,4	15	277	-	-	46	16,6	216	78,0	-	-	-	-	-	-	15	5,4
	Veränd.	-32	42	9,8	-11	53	98	29,7	57	14,6	-191	-70,4	26	7,9	12	3,6	66	20,0	-15	-5,4
8240	BPW 16	380	218	57,4	2	216	62	28,7	54	25,0	10	4,6	18	8,3	3	1,4	69	31,9	-	-
	BPW 10	411	175	42,6	14	161	-	-	26	16,1	123	76,4	-	-	-	-	-	-	12	7,5
	Veränd.	-31	43	14,8	-12	55	62	28,7	28	8,9	-113	-71,8	18	8,3	3	1,4	69	31,9	-12	-7,5
8250	BPW 16	500	270	54,0	4	266	83	31,2	59	22,2	30	11,3	13	4,9	10	3,8	71	26,7	-	-
	BPW 10	533	239	44,8	16	223	-	-	35	15,7	173	77,6	-	-	-	-	-	-	15	6,7
	Veränd.	-33	31	9,2	-12	43	83	31,2	24	6,5	-143	-66,3	13	4,9	10	3,8	71	26,7	-15	-6,7
8310	BPW 16	468	243	51,9	3	240	68	28,3	59	24,6	27	11,3	10	4,2	13	5,4	63	26,3	-	-
	BPW 10	490	202	41,2	5	197	-	-	38	19,3	147	74,6	-	-	-	-	-	-	12	6,1
	Veränd.	-22	41	10,7	-2	43	68	28,3	21	5,3	-120	-63,4	10	4,2	13	5,4	63	26,3	-12	-6,1
8320	BPW 16	466	261	56,0	4	257	72	28,0	95	37,0	21	8,2	10	3,9	13	5,1	46	17,9	-	-
	BPW 10	510	211	41,4	13	198	-	-	36	18,2	156	78,8	-	-	-	-	-	-	6	3,0
	Veränd.	-44	50	14,6	-9	59	72	28,0	59	18,8	-135	-70,6	10	3,9	13	5,1	46	17,9	-6	-3,0
8410	BPW 16	382	248	64,9	2	246	89	36,2	60	24,4	7	2,8	20	8,1	7	2,8	63	25,6	-	-
	BPW 10	390	189	48,5	17	172	-	-	31	18,0	129	75,0	-	-	-	-	-	-	12	7,0
	Veränd.	-8	59	16,5	-15	74	89	36,2	29	6,4	-122	-72,2	20	8,1	7	2,8	63	25,6	-12	-7,0
8420	BPW 16	355	238	67,0	2	236	94	39,8	47	19,9	6	2,5	24	10,2	4	1,7	61	25,8	-	-
	BPW 10	409	191	46,7	23	168	-	-	43	25,6	111	66,1	-	-	-	-	-	-	14	8,3
	Veränd.	-54	47	20,3	-21	68	94	39,8	4	-5,7	-105	-63,5	24	10,2	4	1,7	61	25,8	-14	-8,3
8430	BPW 16	398	267	67,1	1	266	88	33,1	67	25,2	16	6,0	14	5,3	5	1,9	76	28,6	-	-
	BPW 10	409	197	48,2	15	182	-	-	29	15,9	140	76,9	-	-	-	-	-	-	13	7,1
	Veränd.	-11	70	18,9	-14	84	88	33,1	38	9,3	-124	-70,9	14	5,3	5	1,9	76	28,6	-13	-7,1
9110	BPW 16	407	276	67,8	6	270	92	34,1	91	33,7	7	2,6	25	9,3	11	4,1	44	16,3	-	-
	BPW 10	415	210	50,6	40	170	-	-	25	14,7	134	78,8	-	-	-	-	-	-	11	6,5
	Veränd.	-8	66	17,2	-34	100	92	34,1	66	19,0	-127	-76,2	25	9,3	11	4,1	44	16,3	-11	-6,5



**Tab. 2.4 Fortsetzung**

Wahlspren- gel	Wahl	Wahl- be- rech- tigte	Abgegebene Stimmen				Von den abgegebenen gültigen Stimmen entfielen auf													
			insgesamt		davon		Dr. Griss		Ing. Hofer/ Rosenkranz		Hundstorfer/ Dr. Fischer		Dr. Khol		Ing. Lugner		Dr. Van der Bellen		Dr. Gehring	
			abs.	%	ung.	gültig	abs.	%	abs.	%	abs.	%	abs.	%	abs.	%	abs.	%	abs.	%
9220	BPW 16 BPW 10 Veränd.	578 611 -33	59,0 49,8 9,2	1 14 -13	340 290 50	73 - 73	21,5 - 21,5	115 51 64	33,8 17,6 16,2	41 222 -181	12,1 76,6 -64,5	25 - 25	7,4 - 7,4	17 - 17	5,0 - 5,0	69 - 69	20,3 - 20,3	- 17 -17	- 5,9 -5,9	
9230	BPW 16 BPW 10 Veränd.	636 648 -12	58,6 43,4 15,3	7 25 -18	366 256 110	121 - 121	33,1 - 33,1	113 48 65	30,9 18,8 12,1	25 184 -159	6,8 71,9 -65,0	27 - 27	7,4 - 7,4	10 - 10	2,7 - 2,7	70 - 70	19,1 - 19,1	- 24 -24	- 9,4 -9,4	
9240	BPW 16 BPW 10 Veränd.	622 659 -37	56,3 47,2 9,1	4 21 -17	346 290 56	95 - 95	27,5 - 27,5	116 62 54	33,5 21,4 12,1	47 210 -163	13,6 72,4 -58,8	16 - 16	4,6 - 4,6	12 - 12	3,5 - 3,5	60 - 60	17,3 - 17,3	18 -18	6,2 -6,2	
9250	BPW 16 BPW 10 Veränd.	382 415 -33	59,9 46,0 13,9	3 11 -8	226 180 46	67 - 67	29,6 - 29,6	57 40 17	25,2 22,2 3,0	24 134 -110	10,6 74,4 -63,8	25 - 25	11,1 - 11,1	10 - 10	4,4 - 4,4	43 - 43	19,0 - 19,0	- 6 -6	- 3,3 -3,3	
9260	BPW 16 BPW 10 Veränd.	624 589 35	63,5 45,7 17,8	4 24 -20	392 245 147	97 - 97	24,7 - 24,7	150 62 88	38,3 25,3 13,0	30 169 -139	7,7 69,0 -61,3	20 - 20	5,1 - 5,1	15 - 15	3,8 - 3,8	80 - 80	20,4 - 20,4	14 -14	5,7 -5,7	
9310	BPW 16 BPW 10 Veränd.	602 555 47	65,1 41,1 24,0	5 22 -17	387 206 181	133 - 133	34,4 - 34,4	133 40 93	34,4 19,4 14,9	24 157 -133	6,2 76,2 -70,0	13 - 13	3,4 - 3,4	13 - 13	3,4 - 3,4	71 - 71	18,3 - 18,3	- 9 -9	4,4 -4,4	
9320	BPW 16 BPW 10 Veränd.	435 464 -29	68,3 50,2 18,1	7 11 -4	290 222 68	108 - 108	37,2 - 37,2	82 41 41	28,3 18,5 9,8	28 165 -137	9,7 74,3 -64,7	18 - 18	6,2 - 6,2	7 - 7	2,4 - 2,4	47 - 47	16,2 - 16,2	- 16 -16	7,2 -7,2	
9330	BPW 16 BPW 10 Veränd.	517 556 -39	62,1 45,5 16,6	2 12 -10	319 241 78	110 - 110	34,5 - 34,5	63 29 34	19,7 12,0 7,7	19 195 -176	6,0 80,9 -75,0	27 - 27	8,5 - 8,5	7 - 7	2,2 - 2,2	93 - 93	29,2 - 29,2	- 17 -17	7,1 -7,1	
9340	BPW 16 BPW 10 Veränd.	530 553 -23	49,4 37,3 12,2	4 8 -4	258 198 60	62 - 62	24,0 - 24,0	114 28 86	44,2 14,1 30,0	27 160 -133	10,5 80,8 -70,3	7 - 7	2,7 - 2,7	10 - 10	3,9 - 3,9	38 - 38	14,7 - 14,7	- 10 -10	- 5,1 -5,1	
9350	BPW 16 BPW 10 Veränd.	595 619 -24	56,8 41,4 15,4	3 10 -7	335 246 89	77 - 77	23,0 - 23,0	126 40 86	37,6 16,3 21,4	49 196 -147	14,6 79,7 -65,0	19 - 19	5,7 - 5,7	11 - 11	3,3 - 3,3	53 - 53	15,8 - 15,8	- 10 -10	4,1 -4,1	
9360	BPW 16 BPW 10 Veränd.	636 548 88	59,3 44,2 15,1	7 17 -10	370 225 145	103 - 103	27,8 - 27,8	108 21 87	29,2 9,3 19,9	42 193 -151	11,4 85,8 -74,4	22 - 22	5,9 - 5,9	8 - 8	2,2 - 2,2	87 - 87	23,5 - 23,5	- 11 -11	4,9 -4,9	
9370	BPW 16 BPW 10 Veränd.	464 472 -8	61,2 46,8 14,4	6 16 -10	278 205 73	67 - 67	24,1 - 24,1	97 31 66	34,9 15,1 19,8	40 166 -126	14,4 81,0 -66,6	3 - 3	1,1 - 1,1	10 - 10	3,6 - 3,6	61 - 61	21,9 - 21,9	- 8 -8	3,9 -3,9	

**Tab. 2.4 Fortsetzung**

Wahlspren- gel	Wahl	Wahl- be- rech- tigte	Abgegebene Stimmen				Von den abgegebenen gültigen Stimmen entfielen auf													
			insgesamt		davon		Dr. Griss		Ing. Hofer/ Rosenkranz		Hundstorfer/ Dr. Fischer		Dr. Khol		Ing. Lugner		Dr. Van der Bellen		Dr. Gehring	
			abs.	%	ung.	gültig	abs.	%	abs.	%	abs.	%	abs.	%	abs.	%	abs.	%	abs.	%
9410	BPW 16	686	390	56,9	4	386	114	29,5	111	28,8	32	8,3	18	4,7	11	2,8	100	25,9	-	-
	BPW 10	714	312	43,7	13	299	-	-	42	14,0	240	80,3	-	-	-	-	-	-	17	5,7
	Veränd.	-28	78	13,2	-9	87	114	29,5	69	14,7	-208	-72,0	18	4,7	11	2,8	100	25,9	-17	-5,7
9420	BPW 16	623	369	59,2	6	363	113	31,1	117	32,2	28	7,7	23	6,3	5	1,4	77	21,2	-	-
	BPW 10	604	296	49,0	27	269	-	-	58	21,6	201	74,7	-	-	-	-	-	-	10	3,7
	Veränd.	19	73	10,2	-21	94	113	31,1	59	10,7	-173	-67,0	23	6,3	5	1,4	77	21,2	-10	-3,7
9430	BPW 16	557	329	59,1	9	320	71	22,2	142	44,4	22	6,9	26	8,1	10	3,1	49	15,3	-	-
	BPW 10	602	257	42,7	11	246	-	-	61	24,8	162	65,9	-	-	-	-	-	-	23	9,3
	Veränd.	-45	72	16,4	-2	74	71	22,2	81	19,6	-140	-59,0	26	8,1	10	3,1	49	15,3	-23	-9,3
10110	BPW 16	533	292	54,8	6	286	51	17,8	157	54,9	29	10,1	8	2,8	10	3,5	31	10,8	-	-
	BPW 10	556	186	33,5	12	174	-	-	39	22,4	127	73,0	-	-	-	-	-	-	8	4,6
	Veränd.	-23	106	21,3	-6	112	51	17,8	118	32,5	-98	-62,8	8	2,8	10	3,5	31	10,8	-8	-4,6
10120	BPW 16	454	295	65,0	7	288	61	21,2	113	39,2	35	12,2	10	3,5	17	5,9	52	18,1	-	-
	BPW 10	478	226	47,3	15	211	-	-	40	19,0	165	78,2	-	-	-	-	-	-	6	2,8
	Veränd.	-24	69	17,7	-8	77	61	21,2	73	20,3	-130	-66,0	10	3,5	17	5,9	52	18,1	-6	-2,8
10200	BPW 16	910	509	55,9	14	495	94	19,0	233	47,1	48	9,7	22	4,4	20	4,0	78	15,8	-	-
	BPW 10	552	201	36,4	12	189	-	-	23	12,2	157	83,1	-	-	-	-	-	-	9	4,8
	Veränd.	358	308	19,5	2	306	94	19,0	210	34,9	-109	-73,4	22	4,4	20	4,0	78	15,8	-9	-4,8
10210	BPW 16	514	286	55,6	6	280	81	28,9	96	34,3	31	11,1	7	2,5	8	2,9	57	20,4	-	-
	BPW 10	558	247	44,3	26	221	-	-	26	11,8	178	80,5	-	-	-	-	-	-	17	7,7
	Veränd.	-44	39	11,4	-20	59	81	28,9	70	22,5	-147	-69,5	7	2,5	8	2,9	57	20,4	-17	-7,7
10220	BPW 16	832	450	54,1	6	444	95	21,4	166	37,4	57	12,8	18	4,1	12	2,7	96	21,6	-	-
	BPW 10	755	295	39,1	23	272	-	-	57	21,0	207	76,1	-	-	-	-	-	-	8	2,9
	Veränd.	77	155	15,0	-17	172	95	21,4	109	16,4	-150	-63,3	18	4,1	12	2,7	96	21,6	-8	-2,9
10230	BPW 16	394	213	54,1	7	206	52	25,2	76	36,9	29	14,1	11	5,3	7	3,4	31	15,0	-	-
	BPW 10	421	188	44,7	5	183	-	-	44	24,0	129	70,5	-	-	-	-	-	-	10	5,5
	Veränd.	-27	25	9,4	2	23	52	25,2	32	12,8	-100	-56,4	11	5,3	7	3,4	31	15,0	-10	-5,5
10240	BPW 16	448	269	60,0	3	266	71	26,7	96	36,1	35	13,2	12	4,5	10	3,8	42	15,8	-	-
	BPW 10	465	197	42,4	11	186	-	-	41	22,0	133	71,5	-	-	-	-	-	-	12	6,5
	Veränd.	-17	72	17,7	-8	80	71	26,7	55	14,0	-98	-58,3	12	4,5	10	3,8	42	15,8	-12	-6,5
10250	BPW 16	637	318	49,9	10	308	51	16,6	156	50,6	38	12,3	8	2,6	12	3,9	43	14,0	-	-
	BPW 10	647	212	32,8	9	203	-	-	47	23,2	153	75,4	-	-	-	-	-	-	3	1,5
	Veränd.	-10	106	17,2	1	105	51	16,6	109	27,5	-115	-63,0	8	2,6	12	3,9	43	14,0	-3	-1,5
10260	BPW 16	464	294	63,4	13	281	52	18,5	124	44,1	43	15,3	8	2,8	6	2,1	48	17,1	-	-
	BPW 10	686	293	42,7	23	270	-	-	57	21,1	203	75,2	-	-	-	-	-	-	10	3,7
	Veränd.	-222	1	20,7	-10	11	52	18,5	67	23,0	-160	-59,9	8	2,8	6	2,1	48	17,1	-10	-3,7

**Tab. 2.4 Fortsetzung**

Wahl- spreng- gel	Wahl Wahl	Wahl- be- rech- tigte	Abgegebene Stimmen				Von den abgegebenen gültigen Stimmen entfielen auf													
			insgesamt		davon		Dr. Griss		Ing. Hofer/ Rosenkranz		Hundstorfer/ Dr. Fischer		Dr. Khol		Ing. Lugner		Dr. Van der Bellen		Dr. Gehring	
			abs.	%	ung.	gültig	abs.	%	abs.	%	abs.	%	abs.	%	abs.	%	abs.	%	abs.	%
10270	BPW 16 BPW 10 Veränd.	953 715 238	56,7 43,9 12,7	13 21 -8	527 293 234	98	18,6	240	45,5	71	13,5	21	4,0	18	3,4	79	15,0	-	-	
10280	BPW 16 BPW 10 Veränd.	484 567 -83	56,0 39,9 16,1	5 11 -6	266 215 51	61	22,9	108	40,6	38	14,3	7	2,6	12	4,5	40	15,0	12	5,6	
10290	BPW 16 BPW 10 Veränd.	764 743 21	52,1 38,4 13,7	7 22 -15	391 263 128	92	23,5	169	43,2	41	10,5	10	2,6	12	3,1	67	17,1	-	-	
10310	BPW 16 BPW 10 Veränd.	933 855 78	46,8 37,1 9,8	2 24 -22	435 293 142	81	18,6	211	48,5	45	10,3	15	3,4	18	4,1	65	14,9	-	-	
10320	BPW 16 BPW 10 Veränd.	634 627 7	57,9 47,2 10,7	6 16 -10	361 280 81	89	24,7	112	31,0	53	14,7	27	7,5	11	3,0	69	19,1	-	-	
10410	BPW 16 BPW 10 Veränd.	565 636 -71	46,4 36,3 10,1	3 17 -14	259 214 45	21	8,1	162	62,5	27	10,4	11	4,2	15	5,8	23	8,9	-	-	
10420	BPW 16 BPW 10 Veränd.	365 425 -60	38,9 37,6 1,3	2 7 -5	140 153 -13	18	12,9	85	60,7	18	12,9	8	5,7	5	3,6	6	4,3	-	-	
10430	BPW 16 BPW 10 Veränd.	286 323 -37	56,6 44,9 11,8	6 13 -7	156 132 24	22	14,1	74	47,4	32	20,5	9	5,8	3	1,9	16	10,3	-	-	
10440	BPW 16 BPW 10 Veränd.	381 440 -59	50,1 37,3 12,9	8 10 -2	183 154 29	24	13,1	101	55,2	25	13,7	4	2,2	3	1,6	26	14,2	-	-	
10510	BPW 16 BPW 10 Veränd.	984 545 439	56,1 43,7 12,4	13 13 -	539 225 314	102	18,9	257	47,7	43	8,0	18	3,3	22	4,1	97	18,0	-	-	
10610	BPW 16 BPW 10 Veränd.	440 460 -20	61,4 45,4 15,9	5 18 -13	265 191 74	71	26,8	132	49,8	25	9,4	8	3,0	4	1,5	25	9,4	-	-	
10620	BPW 16 BPW 10 Veränd.	714 692 22	59,9 46,1 13,8	8 23 -15	420 296 124	89	21,2	169	40,2	52	12,4	20	4,8	9	2,1	81	19,3	-	-	
						89	21,2	106	19,0	-164	-60,6	20	4,8	9	2,1	81	19,3	-17	-5,7	

Tab. 2.4 Fortsetzung

Wahlspren- gel	Wahl be- rech- tigte	Abgegebene Stimmen				Von den abgegebenen gültigen Stimmen entfielen auf															
		insgesamt		davon		Dr. Griss		Ing. Hofer/ Rosenkranz		Hundstorfer/ Dr. Fischer		Dr. Khol		Ing. Lugner		Dr. Van der Bellen		Dr. Gehring			
		abs.	%	ung.	gültig	abs.	%	abs.	%	abs.	%	abs.	%	abs.	%	abs.	%	abs.	%	abs.	%
10630	596	326	54,7	5	321	55	17,1	158	49,2	43	13,4	11	3,4	8	2,5	46	14,3	-	-	-	-
BPW 16	646	286	44,3	15	271	-	-	61	22,5	200	73,8	-	-	-	-	-	-	10	3,7	-	3,7
BPW 10	-50	40	10,4	-10	50	55	17,1	97	26,7	-157	-60,4	11	3,4	8	2,5	46	14,3	-10	-3,7	-	-3,7
Veränd.	577	292	50,6	2	290	49	16,9	125	43,1	47	16,2	13	4,5	9	3,1	47	16,2	-	-	-	-
BPW 16	635	252	39,7	15	237	-	-	66	27,8	161	67,9	-	-	-	-	-	-	10	4,2	-	4,2
BPW 10	-58	40	10,9	-13	53	49	16,9	59	15,3	-114	-51,7	13	4,5	9	3,1	47	16,2	-10	-4,2	-	-4,2
Veränd.	310	170	54,8	4	166	47	28,3	50	30,1	24	14,5	7	4,2	8	4,8	30	18,1	-	-	-	-
BPW 16	320	127	39,7	10	117	-	-	22	18,8	92	78,6	-	-	-	-	-	-	3	2,6	-	2,6
BPW 10	-10	43	15,2	-6	49	47	28,3	28	11,3	-68	-64,2	7	4,2	8	4,8	30	18,1	-3	-2,6	-	-2,6
Veränd.	680	377	55,4	14	363	87	24,0	141	38,8	53	14,6	8	2,2	8	2,2	66	18,2	-	-	-	-
BPW 16	716	286	39,9	13	273	-	-	37	13,6	227	83,2	-	-	-	-	-	-	9	3,3	-	3,3
BPW 10	-36	91	15,5	1	90	87	24,0	104	25,3	-174	-68,5	8	2,2	8	2,2	66	18,2	-9	-3,3	-	-3,3
Veränd.	331	199	60,1	7	192	44	22,9	73	38,0	25	13,0	14	7,3	10	5,2	26	13,5	-	-	-	-
BPW 16	355	163	45,9	9	154	-	-	27	17,5	118	76,6	-	-	-	-	-	-	9	5,8	-	5,8
BPW 10	-24	36	14,2	-2	38	44	22,9	46	20,5	-93	-63,6	14	7,3	10	5,2	26	13,5	-9	-5,8	-	-5,8
Veränd.	591	354	59,9	10	344	92	26,7	129	37,5	27	7,8	16	4,7	8	2,3	72	20,9	-	-	-	-
BPW 16	615	284	46,2	17	267	-	-	47	17,6	207	77,5	-	-	-	-	-	-	13	4,9	-	4,9
BPW 10	-24	70	13,7	-7	77	92	26,7	82	19,9	-180	-69,7	16	4,7	8	2,3	72	20,9	-13	-4,9	-	-4,9
Veränd.	550	292	53,1	3	289	65	22,5	132	45,7	38	13,1	15	5,2	8	2,8	31	10,7	-	-	-	-
BPW 16	406	152	37,4	10	142	-	-	34	23,9	105	73,9	-	-	-	-	-	-	3	2,1	-	2,1
BPW 10	144	140	15,7	-7	147	65	22,5	98	21,7	-67	-60,8	15	5,2	8	2,8	31	10,7	-3	-2,1	-	-2,1
Veränd.	415	210	50,6	10	200	39	19,5	69	34,5	34	17,0	21	10,5	8	4,0	29	14,5	-	-	-	-
BPW 16	447	203	45,4	13	190	-	-	35	18,4	144	75,8	-	-	-	-	-	-	11	5,8	-	5,8
BPW 10	-32	7	5,2	-3	10	39	19,5	34	16,1	-110	-58,8	21	10,5	8	4,0	29	14,5	-11	-5,8	-	-5,8
Veränd.	289	143	49,5	3	140	32	22,9	64	45,7	14	10,0	3	2,1	2	1,4	25	17,9	-	-	-	-
BPW 16	360	144	40,0	8	136	-	-	19	14,0	111	81,6	-	-	-	-	-	-	6	4,4	-	4,4
BPW 10	-71	-1	9,5	-5	4	32	22,9	45	31,7	-97	-71,6	3	2,1	2	1,4	25	17,9	-6	-4,4	-	-4,4
Veränd.	420	233	55,5	3	230	46	20,0	110	47,8	16	7,0	10	4,3	2	0,9	46	20,0	-	-	-	-
BPW 16	363	148	40,8	9	139	-	-	25	18,0	106	76,3	-	-	-	-	-	-	8	5,8	-	5,8
BPW 10	57	85	14,7	-6	91	46	20,0	85	29,8	-90	-69,3	10	4,3	2	0,9	46	20,0	-8	-5,8	-	-5,8
Veränd.	251	137	54,6	5	132	26	19,7	60	45,5	26	19,7	1	0,8	5	3,8	14	10,6	-	-	-	-
BPW 16	278	124	44,6	9	115	-	-	15	13,0	94	81,7	-	-	-	-	-	-	6	5,2	-	5,2
BPW 10	-27	13	10,0	-4	17	26	19,7	45	32,4	-68	-62,0	1	0,8	5	3,8	14	10,6	-6	-5,2	-	-5,2
Veränd.	275	137	49,8	-	137	34	24,8	54	39,4	17	12,4	5	3,6	5	3,6	22	16,1	-	-	-	-
BPW 16	323	109	33,7	2	107	-	-	25	23,4	77	72,0	-	-	-	-	-	-	5	4,7	-	4,7
BPW 10	-48	28	16,1	-2	30	34	24,8	29	16,1	-60	-59,6	5	3,6	5	3,6	22	16,1	-5	-4,7	-	-4,7
Veränd.																					

**Tab. 2.4 Fortsetzung**

Wahl- spren- gel	Wahl Wahl	Wahl- be- rech- tigte	Abgegebene Stimmen			Von den abgegebenen gültigen Stimmen entfielen auf														
			insgesamt		davon		Dr. Griss		Ing. Hofer/ Rosenkranz		Hundstorfer/ Dr. Fischer		Dr. Khol		Ing. Lugner		Dr. Van der Bellen		Dr. Gehring	
			abs.	%	ung.	gültig	abs.	%	abs.	%	abs.	%	abs.	%	abs.	%	abs.	%	abs.	%
11350	BPW 16	265	134	50,6	1	133	26	19,5	39	29,3	26	19,5	6	4,5	8	6,0	28	21,1	-	-
	BPW 10	299	131	43,8	12	119	-	-	29	24,4	82	68,9	-	-	-	-	-	-	8	6,7
	Veränd.	-34	3	6,8	-11	14	26	19,5	10	5,0	-56	-49,4	6	4,5	8	6,0	28	21,1	-8	-6,7
11360	BPW 16	278	150	54,0	2	148	33	22,3	47	31,8	27	18,2	10	6,8	5	3,4	26	17,6	-	-
	BPW 10	309	136	44,0	9	127	-	-	27	21,3	96	75,6	-	-	-	-	-	-	4	3,1
	Veränd.	-31	14	9,9	-7	21	33	22,3	20	10,5	-69	-57,3	10	6,8	5	3,4	26	17,6	-4	-3,1
11370	BPW 16	389	238	61,2	5	233	45	19,3	95	40,8	38	16,3	8	3,4	8	3,4	39	16,7	-	-
	BPW 10	425	157	36,9	4	153	-	-	19	12,4	130	85,0	-	-	-	-	-	-	4	2,6
	Veränd.	-36	81	24,2	1	80	45	19,3	76	28,4	-92	-68,7	8	3,4	8	3,4	39	16,7	-4	-2,6
11410	BPW 16	426	238	55,9	7	231	54	23,4	89	38,5	31	13,4	13	5,6	4	1,7	40	17,3	-	-
	BPW 10	473	216	45,7	11	205	-	-	24	11,7	160	78,0	-	-	-	-	-	-	21	10,2
	Veränd.	-47	22	10,2	-4	26	54	23,4	65	26,8	-129	-64,6	13	5,6	4	1,7	40	17,3	-21	-10,2
11420	BPW 16	483	281	58,2	9	272	62	22,8	103	37,9	43	15,8	18	6,6	7	2,6	39	14,3	-	-
	BPW 10	548	252	46,0	18	234	-	-	45	19,2	182	77,8	-	-	-	-	-	-	7	3,0
	Veränd.	-65	29	12,2	-9	38	62	22,8	58	18,6	-139	-62,0	18	6,6	7	2,6	39	14,3	-7	-3,0
12100	BPW 16	471	267	56,7	5	262	68	26,0	102	38,9	25	9,5	16	6,1	7	2,7	44	16,8	-	-
	BPW 10	497	196	39,4	10	186	-	-	30	16,1	146	78,5	-	-	-	-	-	-	10	5,4
	Veränd.	-26	71	17,3	-5	76	68	26,0	72	22,8	-121	-69,0	16	6,1	7	2,7	44	16,8	-10	-5,4
12110	BPW 16	550	318	57,8	5	313	102	32,6	85	27,2	41	13,1	21	6,7	9	2,9	55	17,6	-	-
	BPW 10	514	240	46,7	15	225	-	-	46	20,4	163	72,4	-	-	-	-	-	-	16	7,1
	Veränd.	36	78	11,1	-10	88	102	32,6	39	6,7	-122	-59,3	21	6,7	9	2,9	55	17,6	-16	-7,1
12120	BPW 16	613	376	61,3	6	370	124	33,5	113	30,5	32	8,6	18	4,9	9	2,4	74	20,0	-	-
	BPW 10	566	250	44,2	20	230	-	-	48	20,9	176	76,5	-	-	-	-	-	-	6	2,6
	Veränd.	47	126	17,2	-14	140	124	33,5	65	9,7	-144	-67,9	18	4,9	9	2,4	74	20,0	-6	-2,6
12130	BPW 16	868	473	54,5	7	466	123	26,4	154	33,0	48	10,3	30	6,4	8	1,7	103	22,1	-	-
	BPW 10	756	345	45,6	25	320	-	-	60	18,8	247	77,2	-	-	-	-	-	-	13	4,1
	Veränd.	112	128	8,9	-18	146	123	26,4	94	14,3	-199	-66,9	30	6,4	8	1,7	103	22,1	-13	-4,1
12140	BPW 16	426	262	61,5	1	261	51	19,5	97	37,2	40	15,3	8	3,1	15	5,7	50	19,2	-	-
	BPW 10	468	204	43,6	10	194	-	-	37	19,1	150	77,3	-	-	-	-	-	-	7	3,6
	Veränd.	-42	58	17,9	-9	67	51	19,5	60	18,1	-110	-62,0	8	3,1	15	5,7	50	19,2	-7	-3,6
12150	BPW 16	639	355	55,6	6	349	78	22,3	114	32,7	36	10,3	22	6,3	10	2,9	89	25,5	-	-
	BPW 10	719	315	43,8	21	294	-	-	56	19,0	229	77,9	-	-	-	-	-	-	9	3,1
	Veränd.	-80	40	11,7	-15	55	78	22,3	58	13,6	-193	-67,6	22	6,3	10	2,9	89	25,5	-9	-3,1
12160	BPW 16	359	207	57,7	4	203	48	23,6	60	29,6	22	10,8	13	6,4	7	3,4	53	26,1	-	-
	BPW 10	384	177	46,1	9	168	-	-	27	16,1	128	76,2	-	-	-	-	-	-	13	7,7
	Veränd.	-25	30	11,6	-5	35	48	23,6	33	13,5	-106	-65,4	13	6,4	7	3,4	53	26,1	-13	-7,7

**Tab. 2.4 Fortsetzung**

Wahlspren- gel	Wahl Wahl	Wahl- be- rech- tigte	Abgegebene Stimmen			Von den abgegebenen gültigen Stimmen entfielen auf													
			insgesamt	davon		Dr. Griss		Ing. Hofer/ Rosenkranz		Hundstorfer/ Dr. Fischer		Dr. Khol		Ing. Lugner		Dr. Van der Bellen		Dr. Gehring	
				abs.	ung.	gültig	abs.	%	abs.	%	abs.	%	abs.	%	abs.	%	abs.	%	abs.
12170	BPW 16 BPW 10 Veränd.	609 569 40	63,2 47,5 15,8	6 21 -15	379 249 130	90 - 90	23,7 - 23,7	113 38 75	29,8 15,3 14,6	47 198 -151	12,4 79,5 -67,1	16 - 16	4,2 - 4,2	12 - 12	3,2 - 3,2	101 - 101	26,6 - 26,6	- 13 -13	- 5,2 -5,2
12180	BPW 16 BPW 10 Veränd.	376 418 -42	68,6 52,6 16,0	1 16 -15	257 204 53	95 - 95	37,0 - 37,0	64 30 34	24,9 14,7 10,2	20 161 -141	7,8 78,9 -71,1	17 - 17	6,6 - 6,6	6 - 6	2,3 - 2,3	55 - 55	21,4 - 21,4	- 13 -13	6,4 6,4 -6,4
12190	BPW 16 BPW 10 Veränd.	399 449 -50	57,4 44,3 13,1	8 13 -5	221 186 35	58 - 58	26,2 - 26,2	82 29 53	37,1 15,6 21,5	22 151 -129	10,0 81,2 -71,2	14 - 14	6,3 - 6,3	8 - 8	3,6 - 3,6	37 - 37	16,7 - 16,7	- 6 -6	3,2 3,2 -3,2
12210	BPW 16 BPW 10 Veränd.	455 461 -6	49,9 32,3 17,6	9 10 -1	218 139 79	25 - 25	11,5 - 11,5	120 38 82	55,0 27,3 27,7	26 95 -69	11,9 68,3 -56,4	10 - 10	4,6 - 4,6	11 - 11	5,0 - 5,0	26 - 26	11,9 - 11,9	- 6 -6	4,3 4,3 -4,3
12220	BPW 16 BPW 10 Veränd.	635 468 167	60,5 46,8 13,7	6 24 -18	378 195 183	122 - 122	32,3 - 32,3	106 39 67	28,0 20,0 8,0	26 144 -118	6,9 73,8 -67,0	33 - 33	8,7 - 8,7	5 - 5	1,3 - 1,3	86 - 86	22,8 - 22,8	- 12 -12	- 6,2 -6,2
12230	BPW 16 BPW 10 Veränd.	674 611 63	59,3 52,0 7,3	6 21 -15	394 297 97	134 - 134	34,0 - 34,0	87 36 51	22,1 12,1 10,0	30 247 -217	7,6 83,2 -75,6	19 - 19	4,8 - 4,8	9 - 9	2,3 - 2,3	115 - 115	29,2 - 29,2	- 14 -14	4,7 4,7 -4,7
12240	BPW 16 BPW 10 Veränd.	806 594 212	56,2 50,8 5,4	3 16 -13	450 286 164	146 - 146	32,4 - 32,4	100 41 59	22,2 14,3 7,9	28 230 -202	6,2 80,4 -74,2	15 - 15	3,3 - 3,3	16 - 16	3,6 - 3,6	145 - 145	32,2 - 32,2	- 15 -15	5,2 5,2 -5,2
12250	BPW 16 BPW 10 Veränd.	669 561 108	62,0 37,1 25,0	4 9 -5	411 199 212	107 - 107	26,0 - 26,0	104 18 86	25,3 9,0 16,3	29 169 -140	7,1 84,9 -77,9	17 - 17	4,1 - 4,1	10 - 10	2,4 - 2,4	144 - 144	35,0 - 35,0	- 12 -12	- 6,0 -6,0
12310	BPW 16 BPW 10 Veränd.	394 430 -36	59,9 52,8 7,1	1 14 -13	235 213 22	65 - 65	27,7 - 27,7	75 32 43	31,9 15,0 16,9	24 167 -143	10,2 78,4 -68,2	12 - 12	5,1 - 5,1	5 - 5	2,1 - 2,1	54 - 54	23,0 - 23,0	- 14 -14	6,6 6,6 -6,6
12320	BPW 16 BPW 10 Veränd.	510 529 -19	45,7 32,9 12,8	2 18 -16	231 156 75	41 - 41	17,7 - 17,7	111 33 78	48,1 21,2 26,9	18 115 -97	7,8 73,7 -65,9	9 - 9	3,9 - 3,9	13 - 13	5,6 - 5,6	39 - 39	16,9 - 16,9	- 8 -8	5,1 5,1 -5,1
12330	BPW 16 BPW 10 Veränd.	778 834 -56	66,6 53,2 13,3	5 43 -38	513 401 112	176 - 176	34,3 - 34,3	117 51 66	22,8 12,7 10,1	31 320 -289	6,0 79,8 -73,8	31 - 31	6,0 - 6,0	14 - 14	2,7 - 2,7	144 - 144	28,1 - 28,1	- 30 -30	- 7,5 -7,5
12340	BPW 16 BPW 10 Veränd.	443 462 -19	61,6 44,4 17,3	7 13 -6	266 192 74	76 - 76	28,6 - 28,6	69 29 40	25,9 15,1 10,8	20 154 -134	7,5 80,2 -72,7	18 - 18	6,8 - 6,8	6 - 6	2,3 - 2,3	77 - 77	28,9 - 28,9	- 9 -9	4,7 4,7 -4,7

**Tab. 2.4 Fortsetzung**

Wahlspren- gel	Wahl	Wahl- be- rech- tigte	Abgegebene Stimmen				Von den abgegebenen gültigen Stimmen entfielen auf															
			insgesamt		davon		Dr. Griss		Ing. Hofer/ Rosenkranz		Hundstorfer/ Dr. Fischer		Dr. Khol		Ing. Lugner		Dr. Van der Bellen		Dr. Gehring			
			abs.	%	ung.	gültig	abs.	%	abs.	%	abs.	%	abs.	%	abs.	%	abs.	%	abs.	%	abs.	%
12350	BPW 16	644	416	64,6	3	413	126	30,5	115	27,8	28	6,8	24	5,8	9	2,2	111	26,9	-	-	14	4,4
	BPW 10	656	355	54,1	36	319	-	-	52	16,3	253	79,3	-	-	-	-	-	-	-	-	14	4,4
	Veränd.	-12	61	10,5	-33	94	126	30,5	63	11,5	-225	-72,5	24	5,8	9	2,2	111	26,9	-14	-4,4	-14	-4,4
12420	BPW 16	358	188	52,5	3	185	29	15,7	79	42,7	20	10,8	12	6,5	9	4,9	36	19,5	-	-	3	2,0
	BPW 10	392	157	40,1	10	147	-	-	26	17,7	118	80,3	-	-	-	-	-	-	-	-	3	2,0
	Veränd.	-34	31	12,5	-7	38	29	15,7	53	25,0	-98	-69,5	12	6,5	9	4,9	36	19,5	-3	-2,0	-3	-2,0
12430	BPW 16	398	224	56,3	2	222	45	20,3	99	44,6	20	9,0	6	2,7	4	1,8	48	21,6	-	-	4	2,5
	BPW 10	452	174	38,5	14	160	-	-	37	23,1	119	74,4	-	-	-	-	-	-	-	-	4	2,5
	Veränd.	-54	50	17,8	-12	62	45	20,3	62	21,5	-99	-65,4	6	2,7	4	1,8	48	21,6	-4	-2,5	-4	-2,5
12440	BPW 16	415	217	52,3	2	215	46	21,4	94	43,7	24	11,2	5	2,3	6	2,8	40	18,6	-	-	5	3,4
	BPW 10	442	164	37,1	18	146	-	-	32	21,9	109	74,7	-	-	-	-	-	-	-	-	5	3,4
	Veränd.	-27	53	15,2	-16	69	46	21,4	62	21,8	-85	-63,5	5	2,3	6	2,8	40	18,6	-5	-3,4	-5	-3,4
12510	BPW 16	573	371	64,7	5	366	143	39,1	75	20,5	20	5,5	35	9,6	9	2,5	84	23,0	-	-	29	12,8
	BPW 10	605	254	42,0	28	226	-	-	51	22,6	146	64,6	-	-	-	-	-	-	-	-	29	12,8
	Veränd.	-32	117	22,8	-23	140	143	39,1	24	-2,1	-126	-59,1	35	9,6	9	2,5	84	23,0	-29	-12,8	-29	-12,8
12520	BPW 16	676	386	57,1	4	382	109	28,5	115	30,1	33	8,6	25	6,5	11	2,9	89	23,3	-	-	13	6,6
	BPW 10	554	213	38,4	16	197	-	-	34	17,3	150	76,1	-	-	-	-	-	-	-	-	13	6,6
	Veränd.	122	173	18,7	-12	185	109	28,5	81	12,8	-117	-67,5	25	6,5	11	2,9	89	23,3	-13	-6,6	-13	-6,6
12530	BPW 16	632	360	57,0	5	355	102	28,7	102	28,7	39	11,0	14	3,9	8	2,3	90	25,4	-	-	15	5,5
	BPW 10	637	303	47,6	28	275	-	-	50	18,2	210	76,4	-	-	-	-	-	-	-	-	15	5,5
	Veränd.	-5	57	9,4	-23	80	102	28,7	52	10,6	-171	-65,4	14	3,9	8	2,3	90	25,4	-15	-5,5	-15	-5,5
12540	BPW 16	681	392	57,6	3	389	154	39,6	76	19,5	25	6,4	23	5,9	10	2,6	101	26,0	-	-	17	7,6
	BPW 10	586	245	41,8	22	223	-	-	45	20,2	161	72,2	-	-	-	-	-	-	-	-	17	7,6
	Veränd.	95	147	15,8	-19	166	154	39,6	31	-0,6	-136	-65,8	23	5,9	10	2,6	101	26,0	-17	-7,6	-17	-7,6
12610	BPW 16	403	266	66,0	3	263	87	33,1	74	28,1	25	9,5	15	5,7	6	2,3	56	21,3	-	-	10	4,7
	BPW 10	451	224	49,7	12	212	-	-	24	11,3	178	84,0	-	-	-	-	-	-	-	-	10	4,7
	Veränd.	-48	42	16,3	-9	51	87	33,1	50	16,8	-153	-74,5	15	5,7	6	2,3	56	21,3	-10	-4,7	-10	-4,7
12620	BPW 16	405	254	62,7	4	250	89	35,6	58	23,2	19	7,6	15	6,0	6	2,4	63	25,2	-	-	19	9,0
	BPW 10	433	225	52,0	14	211	-	-	33	15,6	159	75,4	-	-	-	-	-	-	-	-	19	9,0
	Veränd.	-28	29	10,8	-10	39	89	35,6	25	7,6	-140	-67,8	15	6,0	6	2,4	63	25,2	-19	-9,0	-19	-9,0
13110	BPW 16	563	313	55,6	6	307	88	28,7	100	32,6	36	11,7	28	9,1	9	2,9	46	15,0	-	-	10	5,6
	BPW 10	469	193	41,2	16	177	-	-	30	16,9	137	77,4	-	-	-	-	-	-	-	-	10	5,6
	Veränd.	94	120	14,4	-10	130	88	28,7	70	15,6	-101	-65,7	28	9,1	9	2,9	46	15,0	-10	-5,6	-10	-5,6
13120	BPW 16	1.008	535	53,1	8	527	118	22,4	238	45,2	33	6,3	16	3,0	14	2,7	108	20,5	-	-	21	7,0
	BPW 10	652	322	49,4	20	302	-	-	56	18,5	225	74,5	-	-	-	-	-	-	-	-	21	7,0
	Veränd.	356	213	3,7	-12	225	118	22,4	182	26,6	-192	-68,2	16	3,0	14	2,7	108	20,5	-21	-7,0	-21	-7,0

**Tab. 2.4 Fortsetzung**

Wahlspren- gel	Wahl	Wahl- be- rech- tigte	Abgegebene Stimmen				Von den abgegebenen gültigen Stimmen entfielen auf														
			insgesamt		davon		Dr. Griss		Ing. Hofer/ Rosenkranz		Hundstorfer/ Dr. Fischer		Dr. Khol		Ing. Lugner		Dr. Van der Bellen		Dr. Gehring		
			abs.	%	ung.	gültig	abs.	%	abs.	%	abs.	%	abs.	%	abs.	%	abs.	%	abs.	%	abs.
13130	BPW 16	408	55,6	4	223	85	38,1	50	22,4	19	8,5	11	4,9	9	4,0	49	22,0	-	-	-	-
	BPW 10	448	36,4	11	152	19	12,5	-	-	130	85,5	-	-	-	-	-	-	3	2,0	3	2,0
	Veränd.	-40	19,3	-7	71	66	25,6	50	22,4	-111	-77,0	11	4,9	9	4,0	49	22,0	-3	-2,0	-3	-2,0
13140	BPW 16	436	67,0	2	290	102	35,2	72	24,8	41	14,1	16	5,5	7	2,4	52	17,9	-	-	-	-
	BPW 10	471	48,8	11	219	33	15,1	-	-	177	80,8	-	-	-	-	-	-	9	4,1	9	4,1
	Veränd.	-35	18,1	-9	71	69	20,1	72	24,8	-136	-66,7	16	5,5	7	2,4	52	17,9	-9	-4,1	-9	-4,1
13150	BPW 16	581	57,1	9	323	128	39,6	58	18,0	37	11,5	16	5,0	9	2,8	75	23,2	-	-	-	-
	BPW 10	606	38,1	12	219	28	12,8	-	-	184	84,0	-	-	-	-	-	-	7	3,2	7	3,2
	Veränd.	-25	19,0	-3	104	100	26,8	58	18,0	-147	-72,6	16	5,0	9	2,8	75	23,2	-7	-3,2	-7	-3,2
13160	BPW 16	686	54,8	12	364	162	44,5	65	17,9	21	5,8	17	4,7	10	2,7	89	24,5	-	-	-	-
	BPW 10	559	35,6	14	185	22	11,9	-	-	154	83,2	-	-	-	-	-	-	9	4,9	9	4,9
	Veränd.	127	19,2	-2	179	140	32,6	65	17,9	-133	-77,5	17	4,7	10	2,7	89	24,5	-9	-4,9	-9	-4,9
13210	BPW 16	707	68,6	14	471	129	27,4	172	36,5	36	7,6	30	6,4	10	2,1	94	20,0	-	-	-	-
	BPW 10	654	50,6	23	308	49	15,9	-	-	247	80,2	-	-	-	-	-	-	12	3,9	12	3,9
	Veränd.	53	18,0	-9	163	80	11,5	172	36,5	-211	-72,6	30	6,4	10	2,1	94	20,0	-12	-3,9	-12	-3,9
13220	BPW 16	451	64,1	5	284	72	25,4	97	34,2	28	9,9	12	4,2	8	2,8	67	23,6	-	-	-	-
	BPW 10	484	51,7	9	241	46	19,1	-	-	183	75,9	-	-	-	-	-	-	12	5,0	12	5,0
	Veränd.	-33	12,4	-4	43	26	6,3	97	34,2	-155	-66,1	12	4,2	8	2,8	67	23,6	-12	-5,0	-12	-5,0
13230	BPW 16	762	65,7	7	494	137	27,7	144	29,1	39	7,9	22	4,5	11	2,2	141	28,5	-	-	-	-
	BPW 10	758	50,4	22	360	60	16,7	-	-	278	77,2	-	-	-	-	-	-	22	6,1	22	6,1
	Veränd.	4	15,4	-15	134	77	11,1	144	29,1	-239	-69,3	22	4,5	11	2,2	141	28,5	-22	-6,1	-22	-6,1
13240	BPW 16	560	69,1	8	379	92	24,3	107	28,2	42	11,1	24	6,3	14	3,7	100	26,4	-	-	-	-
	BPW 10	541	48,6	21	242	27	11,2	-	-	202	83,5	-	-	-	-	-	-	13	5,4	13	5,4
	Veränd.	19	20,5	-13	137	65	13,1	107	28,2	-160	-72,4	24	6,3	14	3,7	100	26,4	-13	-5,4	-13	-5,4
13250	BPW 16	453	49,2	7	216	70	32,4	60	27,8	22	10,2	7	3,2	5	2,3	52	24,1	-	-	-	-
	BPW 10	456	42,5	10	184	29	15,8	-	-	147	79,9	-	-	-	-	-	-	8	4,3	8	4,3
	Veränd.	-3	6,7	-3	32	41	16,6	60	27,8	-125	-69,7	7	3,2	5	2,3	52	24,1	-8	-4,3	-8	-4,3
13310	BPW 16	541	61,4	13	319	104	32,6	88	27,6	33	10,3	17	5,3	8	2,5	69	21,6	-	-	-	-
	BPW 10	421	46,8	11	186	15	8,1	-	-	166	89,2	-	-	-	-	-	-	5	2,7	5	2,7
	Veränd.	120	14,6	2	133	89	24,5	88	27,6	-133	-78,9	17	5,3	8	2,5	69	21,6	-5	-2,7	-5	-2,7
14110	BPW 16	902	65,0	5	581	148	25,5	213	36,7	49	8,4	34	5,9	17	2,9	120	20,7	-	-	-	-
	BPW 10	782	44,2	28	318	37	11,6	-	-	276	86,8	-	-	-	-	-	-	5	1,6	5	1,6
	Veränd.	120	20,7	-23	263	111	13,8	213	36,7	-227	-78,4	34	5,9	17	2,9	120	20,7	-5	-1,6	-5	-1,6
14120	BPW 16	469	65,2	5	301	84	27,9	82	27,2	29	9,6	21	7,0	3	1,0	82	27,2	-	-	-	-
	BPW 10	387	47,8	14	171	28	16,4	-	-	135	78,9	-	-	-	-	-	-	8	4,7	8	4,7
	Veränd.	82	17,4	-9	130	56	11,5	82	27,2	-106	-69,3	21	7,0	3	1,0	82	27,2	-8	-4,7	-8	-4,7



**Tab. 2.4 Fortsetzung**

Wahlspren- gel	Wahl Wahl	Wahl- be- rech- tigte	Abgegebene Stimmen				Von den abgegebenen gültigen Stimmen entfielen auf													
			insgesamt		davon		Dr. Griss		Ing. Hofer/ Rosenkranz		Hundstorfer/ Dr. Fischer		Dr. Khol		Ing. Lugner		Dr. Van der Bellen		Dr. Gehring	
			abs.	%	ung.	gültig	abs.	%	abs.	%	abs.	%	abs.	%	abs.	%	abs.	%	abs.	%
14210	BPW 16	424	67,9	11	277	80	28,9	101	36,5	26	9,4	24	8,7	3	1,1	43	15,5	-	-	
	BPW 10	429	44,1	18	171	-	-	33	19,3	134	78,4	-	-	-	-	-	-	4	2,3	
	Veränd.	-5	23,9	-7	106	80	28,9	68	17,2	-108	-69,0	24	8,7	3	1,1	43	15,5	-4	-2,3	
14220	BPW 16	581	70,1	3	404	129	31,9	135	33,4	40	9,9	33	8,2	16	4,0	51	12,6	-	-	
	BPW 10	615	45,4	20	259	-	-	52	20,1	197	76,1	-	-	-	-	-	-	10	3,9	
	Veränd.	-34	24,7	-17	145	129	31,9	83	13,3	-157	-66,2	33	8,2	16	4,0	51	12,6	-10	-3,9	
14230	BPW 16	593	63,6	10	367	82	22,3	149	40,6	38	10,4	35	9,5	10	2,7	53	14,4	-	-	
	BPW 10	597	43,7	17	244	-	-	56	23,0	168	68,9	-	-	-	-	-	-	20	8,2	
	Veränd.	-4	19,9	-7	123	82	22,3	93	17,6	-130	-58,5	35	9,5	10	2,7	53	14,4	-20	-8,2	
14240	BPW 16	445	62,7	9	270	80	29,6	89	33,0	27	10,0	17	6,3	6	2,2	51	18,9	-	-	
	BPW 10	465	52,0	28	214	-	-	29	13,6	174	81,3	-	-	-	-	-	-	11	5,1	
	Veränd.	-20	10,7	-19	56	80	29,6	60	19,4	-147	-71,3	17	6,3	6	2,2	51	18,9	-11	-5,1	
14310	BPW 16	680	65,1	4	439	132	30,1	123	28,0	51	11,6	35	8,0	12	2,7	86	19,6	-	-	
	BPW 10	682	41,2	11	270	-	-	48	17,8	205	75,9	-	-	-	-	-	-	17	6,3	
	Veränd.	-2	23,9	-7	169	132	30,1	75	10,2	-154	-64,3	35	8,0	12	2,7	86	19,6	-17	-6,3	
15110	BPW 16	646	61,8	10	389	112	28,8	165	42,4	28	7,2	22	5,7	12	3,1	50	12,9	-	-	
	BPW 10	690	41,6	24	263	-	-	51	19,4	192	73,0	-	-	-	-	-	-	20	7,6	
	Veränd.	-44	20,2	-14	126	112	28,8	114	23,0	-164	-65,8	22	5,7	12	3,1	50	12,9	-20	-7,6	
15120	BPW 16	675	57,9	9	382	116	30,4	150	39,3	59	15,4	8	2,1	8	2,1	41	10,7	-	-	
	BPW 10	701	41,5	24	267	-	-	58	21,7	199	74,5	-	-	-	-	-	-	10	3,7	
	Veränd.	-26	16,4	-15	115	116	30,4	92	17,5	-140	-59,1	8	2,1	8	2,1	41	10,7	-10	-3,7	
15130	BPW 16	529	64,8	7	336	96	28,6	118	35,1	38	11,3	23	6,8	17	5,1	44	13,1	-	-	
	BPW 10	530	47,0	21	228	-	-	44	19,3	175	76,8	-	-	-	-	-	-	9	3,9	
	Veränd.	-1	17,9	-14	108	96	28,6	74	15,8	-137	-65,4	23	6,8	17	5,1	44	13,1	-9	-3,9	
20010	BPW 16	674	-	-	-	-	-	-	-	-	-	-	-	-	-	-	-	-	-	
	BPW 10	838	-	-	-	-	-	-	-	-	-	-	-	-	-	-	-	-	-	
	Veränd.	-164	-	-	-	-	-	-	-	-	-	-	-	-	-	-	-	-	-	

